

# RELATÓRIO MENSAL DO MERCADO DO LEITE

## Dezembro/2021

10/12/2021





Mercado mundial



Mercado brasileiro



Mercado mato-grossense



# MERCADO MUNDIAL

---

**PRODUÇÃO MUNDIAL DE LEITE, em 2021\* (milhões de t)**

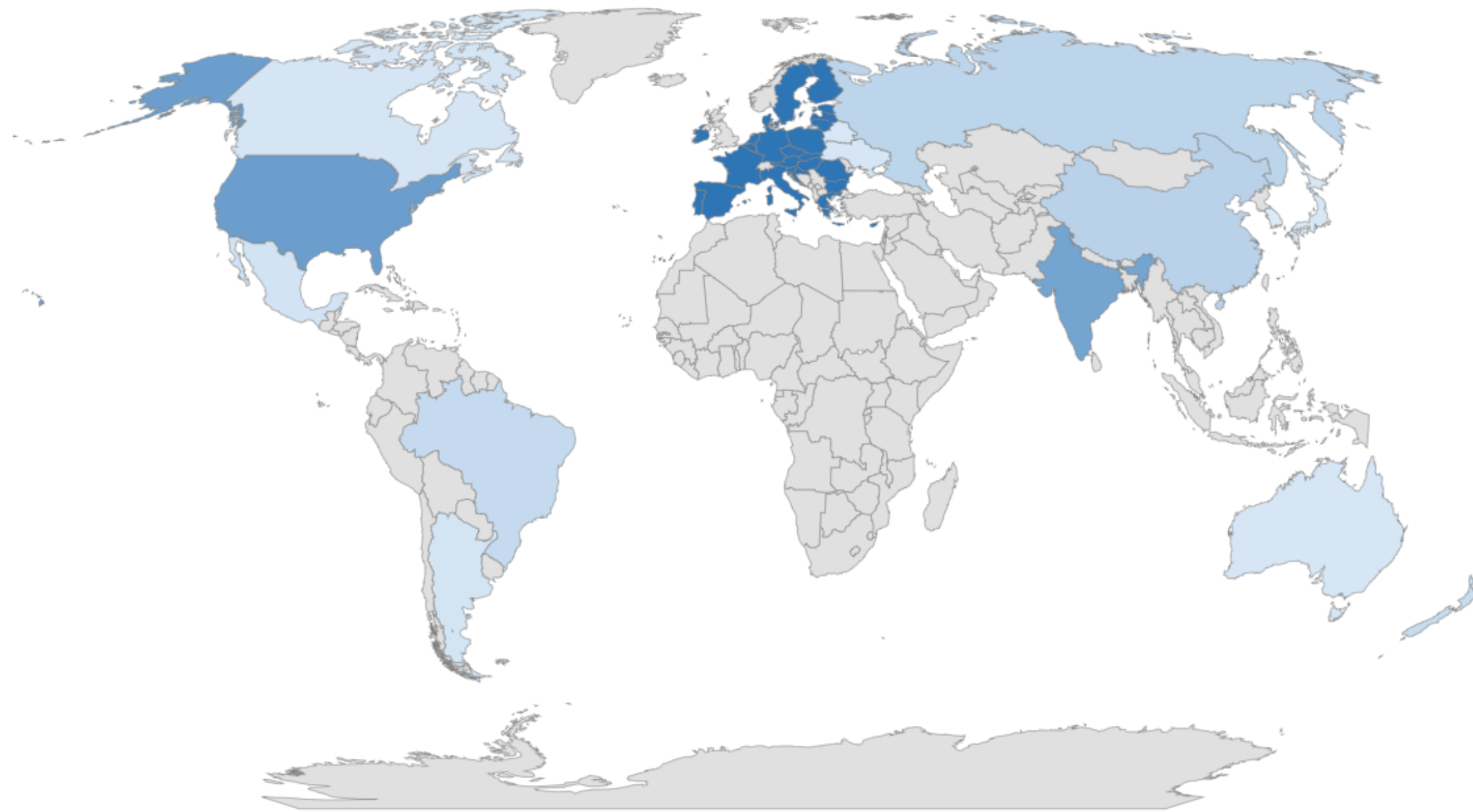

País	Produção
União Européia	158,50
Estados Unidos	103,51
Índia	96,00
Outros	35,58
China	34,60
Rússia	31,80
Brasil	24,00
Nova Zelândia	22,40
México	12,85
Argentina	11,70
Canadá	9,98

\*Estimativa  
 Fonte: USDA; jul/21

IMPORTAÇÕES MUNDIAIS DE LEITE EM PÓ, em 2021\* (mil t)

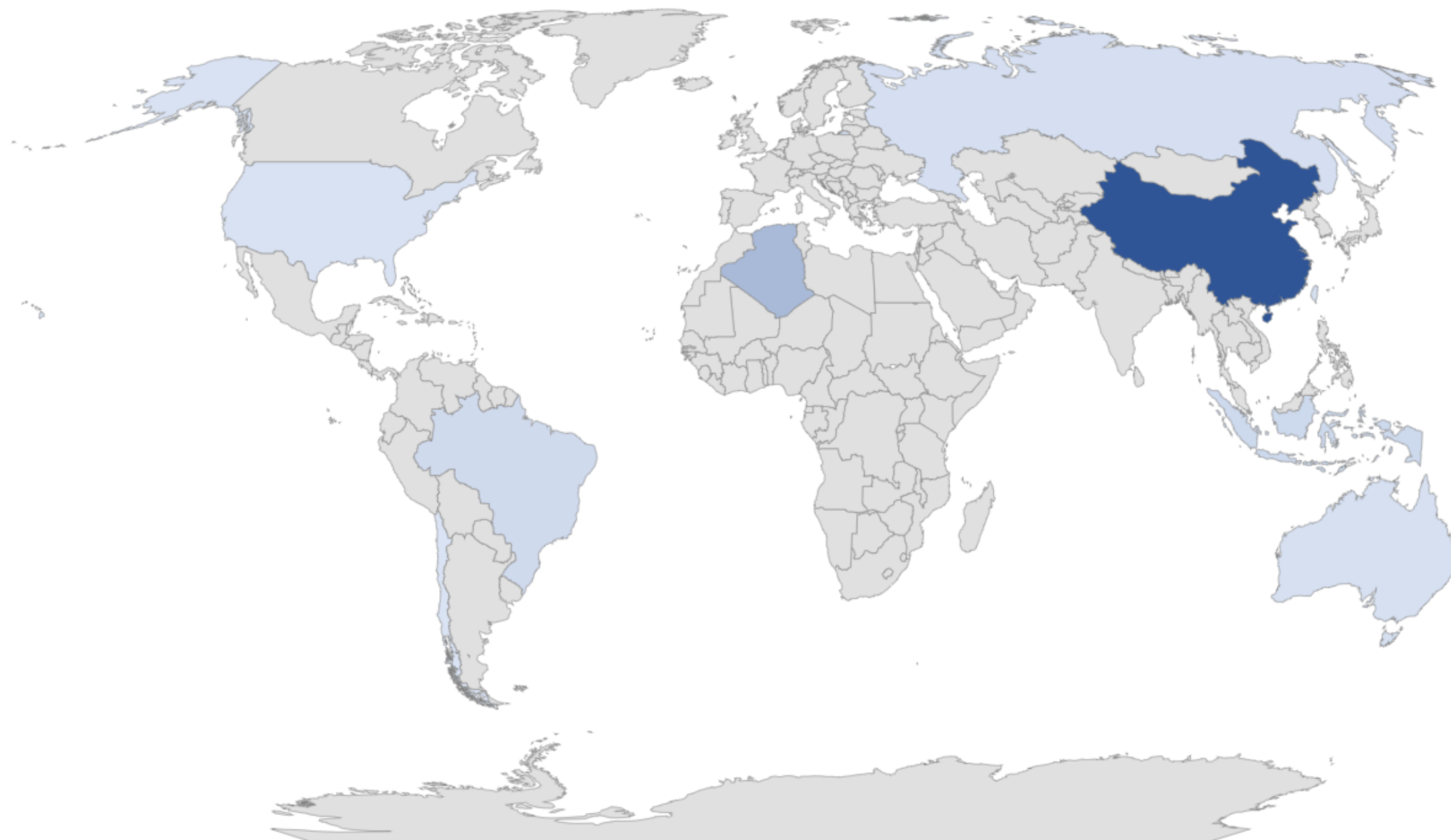

País	Volume
China	825,00
Argélia	245,00
Indonésia	70,00
Brasil	60,00
Taiwan	35,00
Rússia	32,00
Austrália	30,00
Filipinas	20,00
Estados Unidos	14,00
Chile	10,00

\*Estimativa  
Fonte: USDA; jul/21

**EXPORTAÇÕES MUNDIAIS DE LEITE EM PÓ, em 2021\* (mil t)**

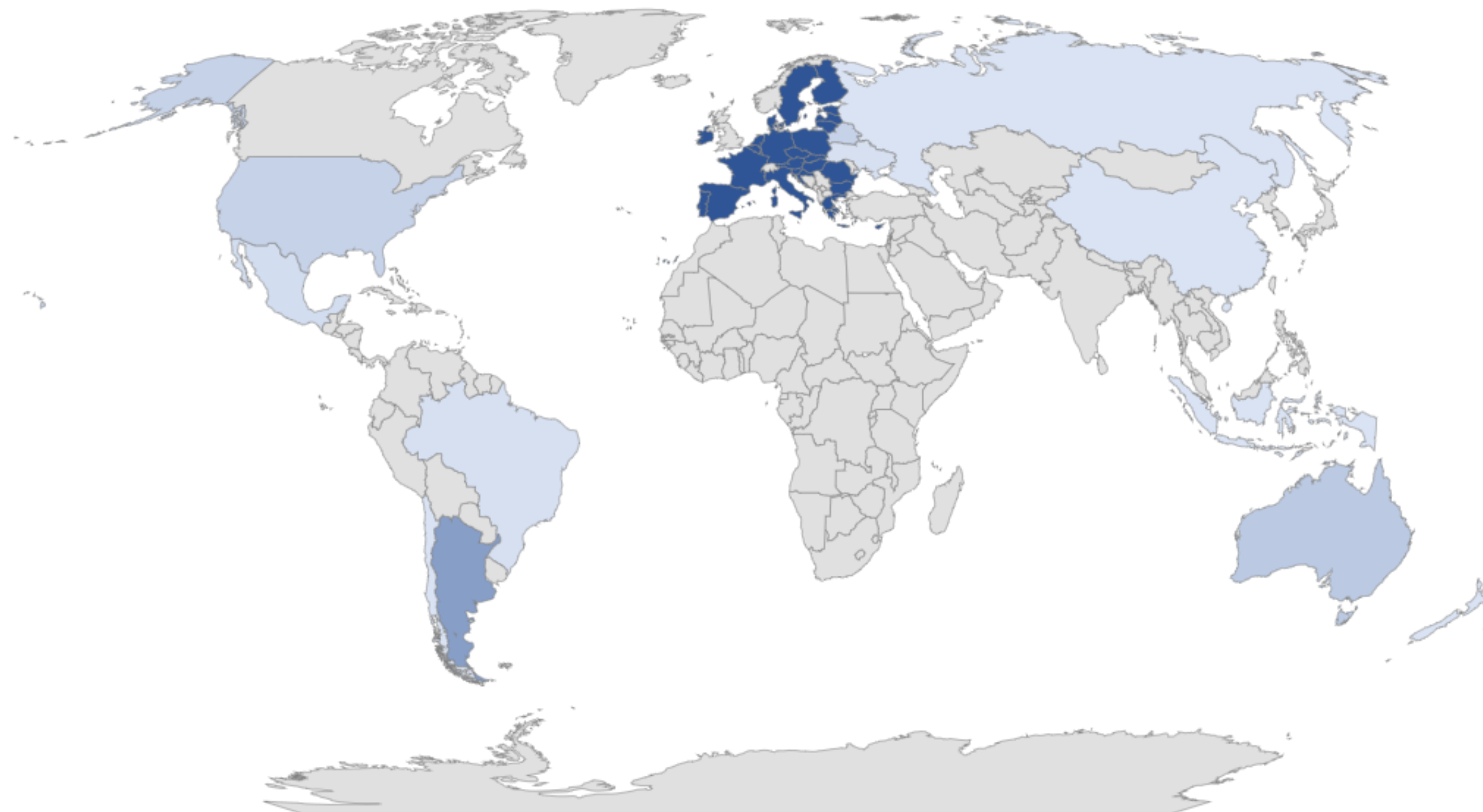

País	Volume
União Europeia	330,00
Argentina	160,00
Austrália	60,00
Bielo-Rússia	40,00
Estados Unidos	40,00
México	16,00
Brasil	8,00
Ucrânia	7,00
Nova Zelândia	1,65
Chile	1,00
China	1,00
Indonésia	1,00

\*Estimativa  
Fonte: USDA; jul/21



# MERCADO BRASILEIRO

---

## PRODUÇÃO DE LEITE NO BRASIL (2015-2020)

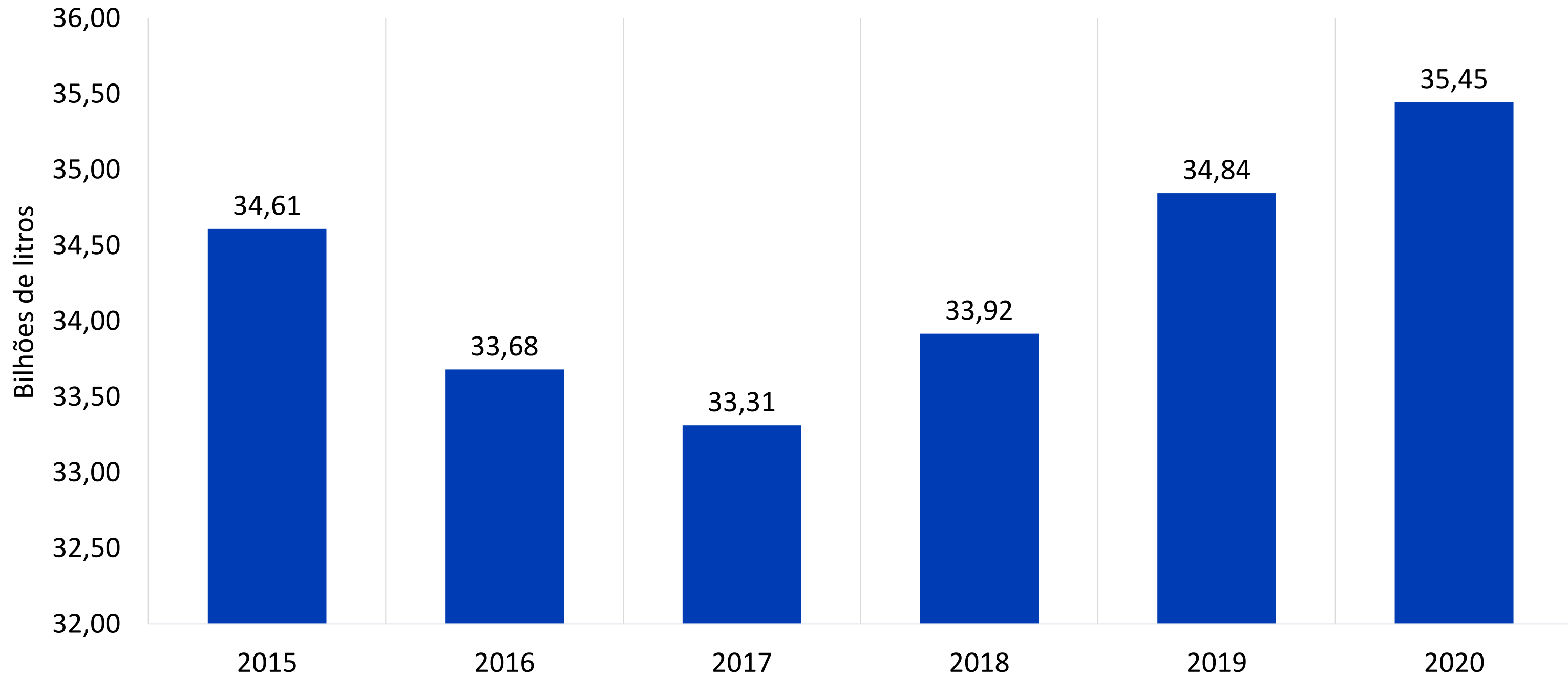



## RANKING NACIONAL DE CAPTAÇÃO DE LEITE, 2018 A 2020 (mi/l)

Ranking	Estado	2018	Ranking	Estado	2019	Ranking	Estado	2020
1º	MG	6,07	1º	MG	6,25	1º	MG	6,52
2º	RS	3,39	2º	RS	3,31	2º	PR	3,49
3º	PR	3,09	3º	PR	3,28	3º	RS	3,34
4º	SP	2,73	4º	SP	2,79	4º	SC	2,89
5º	SC	2,72	5º	SC	2,77	5º	SP	2,75
6º	GO	2,53	6º	GO	2,64	6º	GO	2,51
7º	RO	0,66	7º	RO	0,62	7º	RO	0,64
8º	RJ	0,54	8º	RJ	0,52	8º	BA	0,57
<b>9º</b>	<b>MT</b>	<b>0,52</b>	<b>9º</b>	<b>MT</b>	<b>0,51</b>	9º	RJ	0,51
10º	BA	0,43	10º	BA	0,46	<b>10º</b>	<b>MT</b>	<b>0,48</b>
	<b>BR</b>	<b>24,46</b>		<b>BR</b>	<b>25,00</b>		<b>BR</b>	<b>25,60</b>

## PRINCIPAIS DESTINOS – BRASIL (mil t)

Destinos	2021												Total 2021
	Jan	Fev	Mar	Abr	Mai	Jun	Jul	Ago	Set	Out	Nov	Dez	
Argélia	-	-	-	1,91	1,01	1,51	0,50	0,76	-	-	-		5,69
Uruguai	0,17	0,27	0,39	0,30	0,55	0,65	0,65	0,38	0,17	0,25	0,70		4,47
Venezuela	0,29	0,33	0,53	0,67	0,61	0,39	0,63	0,16	0,47	0,21	0,11		4,39
Argentina	0,08	0,23	0,29	0,15	0,21	0,19	0,19	0,17	0,26	0,14	0,20		2,12
Chile	0,06	0,14	0,25	0,27	0,15	0,32	0,12	0,22	0,14	0,17	0,21		2,06
Paraguai	0,18	0,15	0,18	0,14	0,18	0,17	0,24	0,27	0,17	0,19	0,07		1,95
Trinidad e Tobago	0,34	-	0,24	-	0,24	0,14	0,11	0,08	0,30	0,13	0,06		1,64
Estados Unidos	0,31	0,08	0,17	0,15	0,11	0,06	0,10	0,16	0,07	0,14	0,22		1,58
Tunísia	0,12	0,02	0,23	0,09	-	0,09	-	0,05	-	0,19	-		0,78
Rússia	0,09	0,07	0,11	0,11	-	-	0,03	0,05	0,14	0,05	0,10		0,75
Outros	0,33	0,22	0,36	0,52	0,34	0,35	0,44	0,40	0,37	0,42	0,26		4,01
<b>Total</b>	<b>1,97</b>	<b>1,51</b>	<b>2,74</b>	<b>4,32</b>	<b>3,40</b>	<b>3,86</b>	<b>3,02</b>	<b>2,68</b>	<b>2,10</b>	<b>1,88</b>	<b>1,93</b>		<b>29,43</b>

\*Acumulado até nov.21. Acesso em: 09.12.21  
Fonte: Secex

## PRINCIPAIS ESTADOS EXPORTADORES – BRASIL (mil t)

Destinos	2021												Total 2021
	Jan	Fev	Mar	Abr	Mai	Jun	Jul	Ago	Set	Out	Nov	Dez	
Rio Grande do Sul	0,19	0,37	0,49	1,88	0,62	2,31	1,39	1,00	0,37	0,35	0,70		9,67
Minas Gerais	0,94	0,31	0,75	0,88	1,57	0,40	0,44	0,82	0,74	0,63	0,54		8,02
São Paulo	0,34	0,31	0,76	0,64	0,34	0,58	0,69	0,46	0,56	0,60	0,40		5,68
Amazonas	0,20	0,20	0,39	0,48	0,45	0,17	0,09	0,06	0,05	0,03	0,00		2,12
Paraná	0,11	0,14	0,15	0,17	0,24	0,23	0,18	0,15	0,14	0,18	0,16		1,86
Santa Catarina	0,11	0,02	0,09	0,05	0,09	0,08	0,13	0,08	0,16	0,02	0,04		0,88
Roraima	0,02	0,07	0,05	0,11	0,01	0,02	0,03	0,02	0,02	0,03	0,03		0,41
Goiás	0,03	0,02	0,01	0,06	0,05	0,02	0,02	0,03	0,01	0,01	0,01		0,27
Espírito Santo	0,01	0,01	0,01	0,01	0,01	0,01	0,01	0,01	0,01	0,01	0,01		0,12
Maranhão	0,01	0,00	0,01	0,01	0,01	0,01	0,01	0,02	0,01	0,01	0,02		0,11
Outros	0,02	0,05	0,03	0,04	0,02	0,03	0,02	0,03	0,03	0,01	0,02		0,29
<b>Total</b>	<b>1,97</b>	<b>1,51</b>	<b>2,74</b>	<b>4,32</b>	<b>3,40</b>	<b>3,86</b>	<b>3,02</b>	<b>2,68</b>	<b>2,10</b>	<b>1,88</b>	<b>1,93</b>		<b>29,43</b>

\*Acumulado até nov.21. Acesso em: 09.12.21  
Fonte: Secex

## PRINCIPAIS PAÍSES DE ORIGEM – BRASIL (mil t)

Destinos	2021												Total 2021
	Jan	Fev	Mar	Abr	Mai	Jun	Jul	Ago	Set	Out	Nov	Dez	
Argentina	9,58	9,01	6,48	3,59	3,99	4,35	4,79	6,37	6,67	7,64	7,57		70,04
Uruguai	7,21	4,98	6,46	2,52	2,67	3,60	3,43	3,05	2,87	3,57	2,59		42,95
Paraguai	0,50	0,30	0,31	0,15	0,20	0,48	0,38	0,20	0,50	0,30	0,25		3,56
França	0,17	0,22	0,32	0,28	0,33	0,17	0,15	0,05	0,15	0,23	0,13		2,21
Estados Unidos	0,15	0,23	0,34	0,15	0,36	-	0,14	0,13	0,12	0,04	0,17		1,83
Nova Zelândia	0,03	0,12	0,06	0,05	0,10	0,11	0,19	0,26	0,09	0,06	0,06		1,13
Alemanha	0,11	0,01	0,11	0,00	0,15	0,06	0,01	0,02	0,06	0,18	0,30		1,00
Chile	-	-	-	0,15	0,15	-	0,25	-	-	-	0,20		0,75
Países Baixos	0,10	0,10	0,08	0,04	0,09	0,06	0,04	0,02	0,05	0,10	0,07		0,74
Lituânia	0,04	0,25	0,09	0,07	0,08	-	-	-	0,05	0,10	0,03		0,71
Outros	0,07	0,03	0,23	0,31	0,28	0,05	0,28	0,02	0,06	0,03	0,06		1,42
<b>Total</b>	<b>17,96</b>	<b>15,25</b>	<b>14,48</b>	<b>7,33</b>	<b>8,39</b>	<b>8,87</b>	<b>9,65</b>	<b>10,12</b>	<b>10,61</b>	<b>12,25</b>	<b>11,41</b>		<b>126,34</b>

## PRINCIPAIS ESTADOS IMPORTADORES – BRASIL (mil t)

Destinos	2021												Total 2021
	Jan	Fev	Mar	Abr	Mai	Jun	Jul	Ago	Set	Out	Nov	Dez	
Rio Grande do Sul	0,19	0,37	0,49	1,88	0,62	2,31	1,39	1,00	0,37	0,35	0,70		9,67
Minas Gerais	0,94	0,31	0,75	0,88	1,57	0,40	0,44	0,82	0,74	0,63	0,54		8,02
São Paulo	0,34	0,31	0,76	0,64	0,34	0,58	0,69	0,46	0,56	0,60	0,40		5,68
Amazonas	0,20	0,20	0,39	0,48	0,45	0,17	0,09	0,06	0,05	0,03	0,00		2,12
Paraná	0,11	0,14	0,15	0,17	0,24	0,23	0,18	0,15	0,14	0,18	0,16		1,86
Santa Catarina	0,11	0,02	0,09	0,05	0,09	0,08	0,13	0,08	0,16	0,02	0,04		0,88
Roraima	0,02	0,07	0,05	0,11	0,01	0,02	0,03	0,02	0,02	0,03	0,03		0,41
Goiás	0,03	0,02	0,01	0,06	0,05	0,02	0,02	0,03	0,01	0,01	0,01		0,27
Espírito Santo	0,01	0,01	0,01	0,01	0,01	0,01	0,01	0,01	0,01	0,01	0,01		0,12
Maranhão	0,01	0,00	0,01	0,01	0,01	0,01	0,01	0,02	0,01	0,01	0,02		0,11
Outros	16,01	13,79	11,76	3,05	5,01	5,04	6,65	7,47	8,54	10,38	9,50		97,20
<b>Total</b>	<b>17,96</b>	<b>15,25</b>	<b>14,48</b>	<b>7,33</b>	<b>8,39</b>	<b>8,87</b>	<b>9,65</b>	<b>10,12</b>	<b>10,61</b>	<b>12,25</b>	<b>11,41</b>		<b>126,34</b>

\*Acumulado até nov.21. Acesso em: 09.12.21  
Fonte: Secex

## BALANÇA COMERCIAL BRASILEIRA

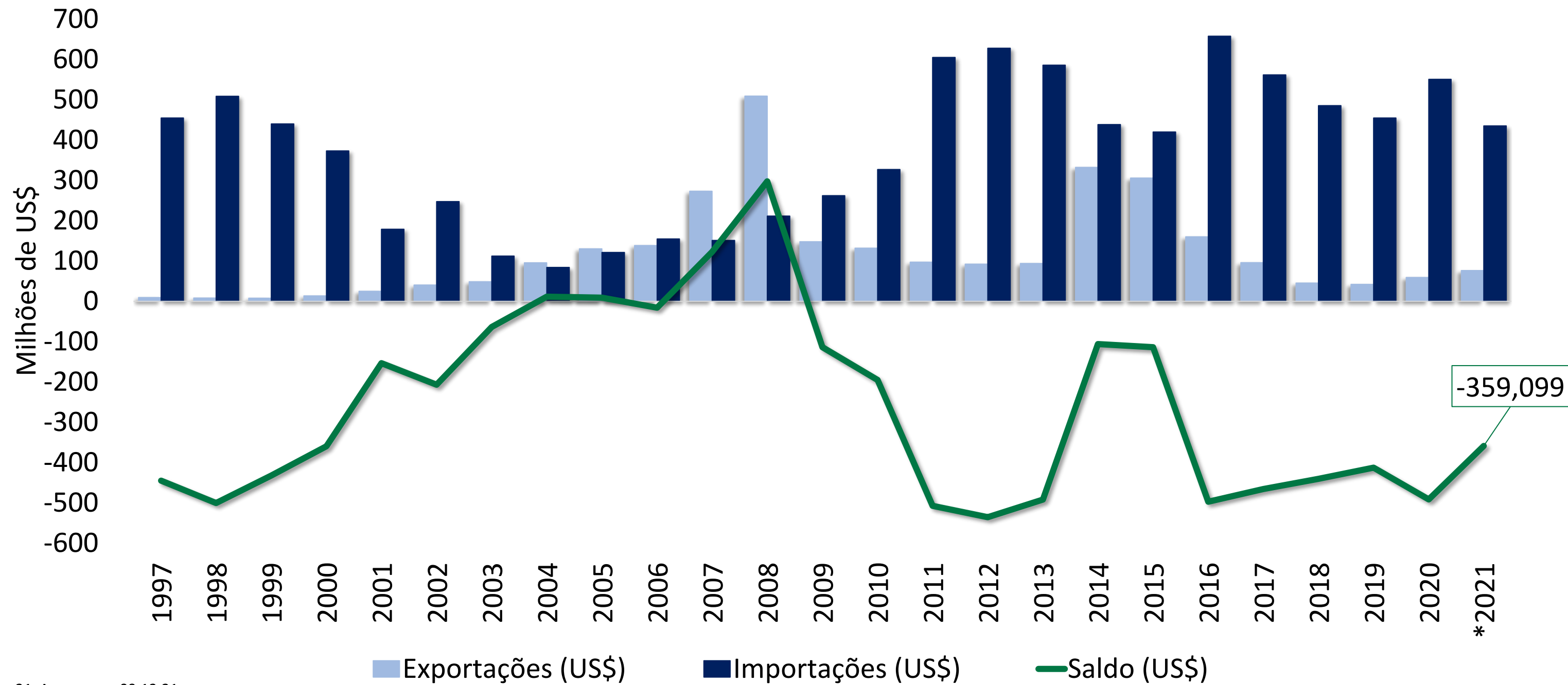

\*Acumulado até nov.21. Acesso em: 09.12.21  
Fonte: Secex

## DIFERENCIAL DE BASE (MT-BR)

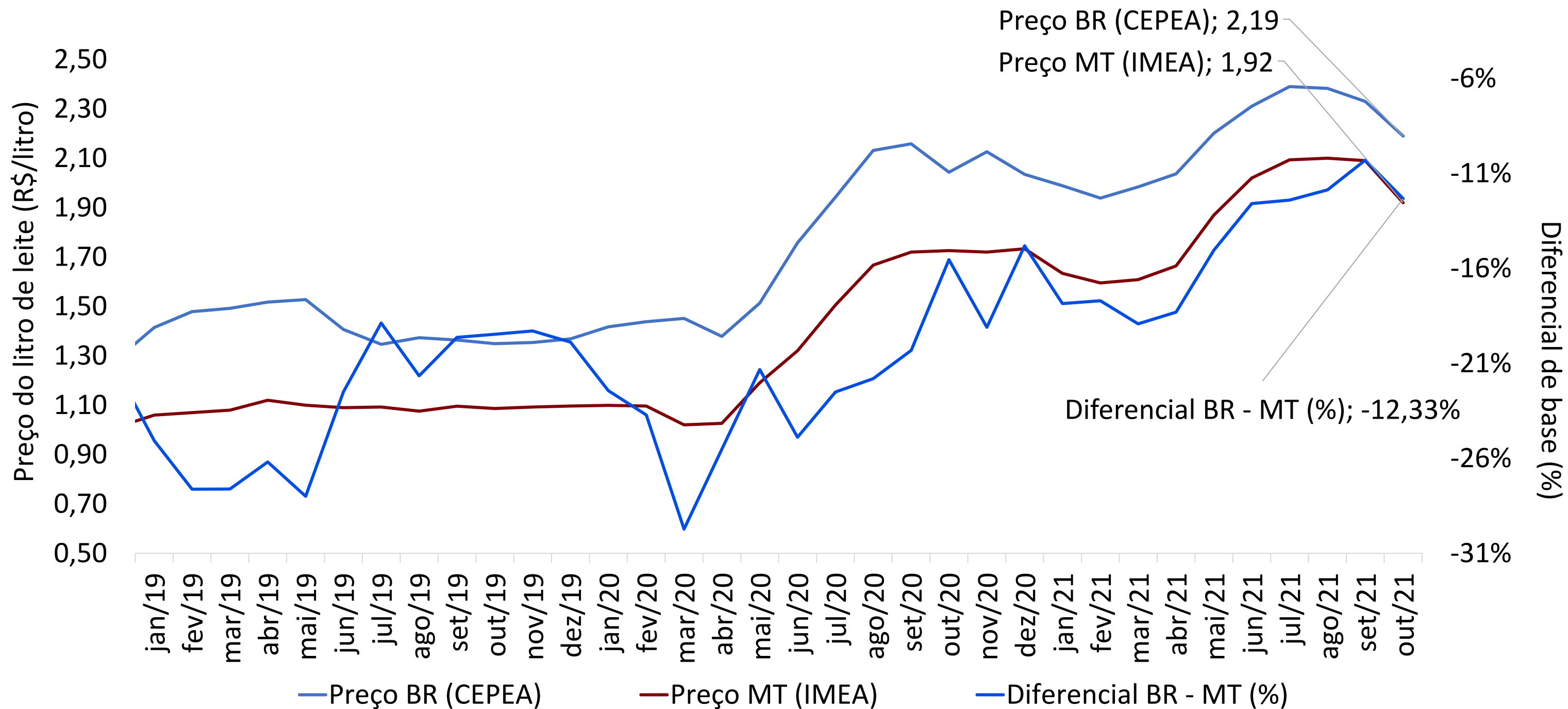



# MERCADO MATO-GROSSENSE

---



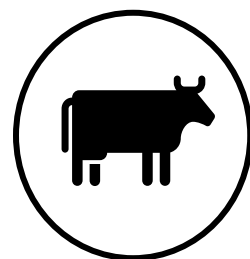

## Vacas ordenhadas

2020

BRASIL

16,16 MILHÕES

MATO  
GROSSO

394,94 MIL

Part.

2,44%



## Produção de leite (litros)

2020

BRASIL

35,44 BILHÕES

MATO  
GROSSO

617,99 MILHÕES

Part.

1,74%



# REBANHO DE VACAS ORDENHADAS E ABATE DE VACAS

## REBANHO DE VACAS ORDENHADAS 2016-2020

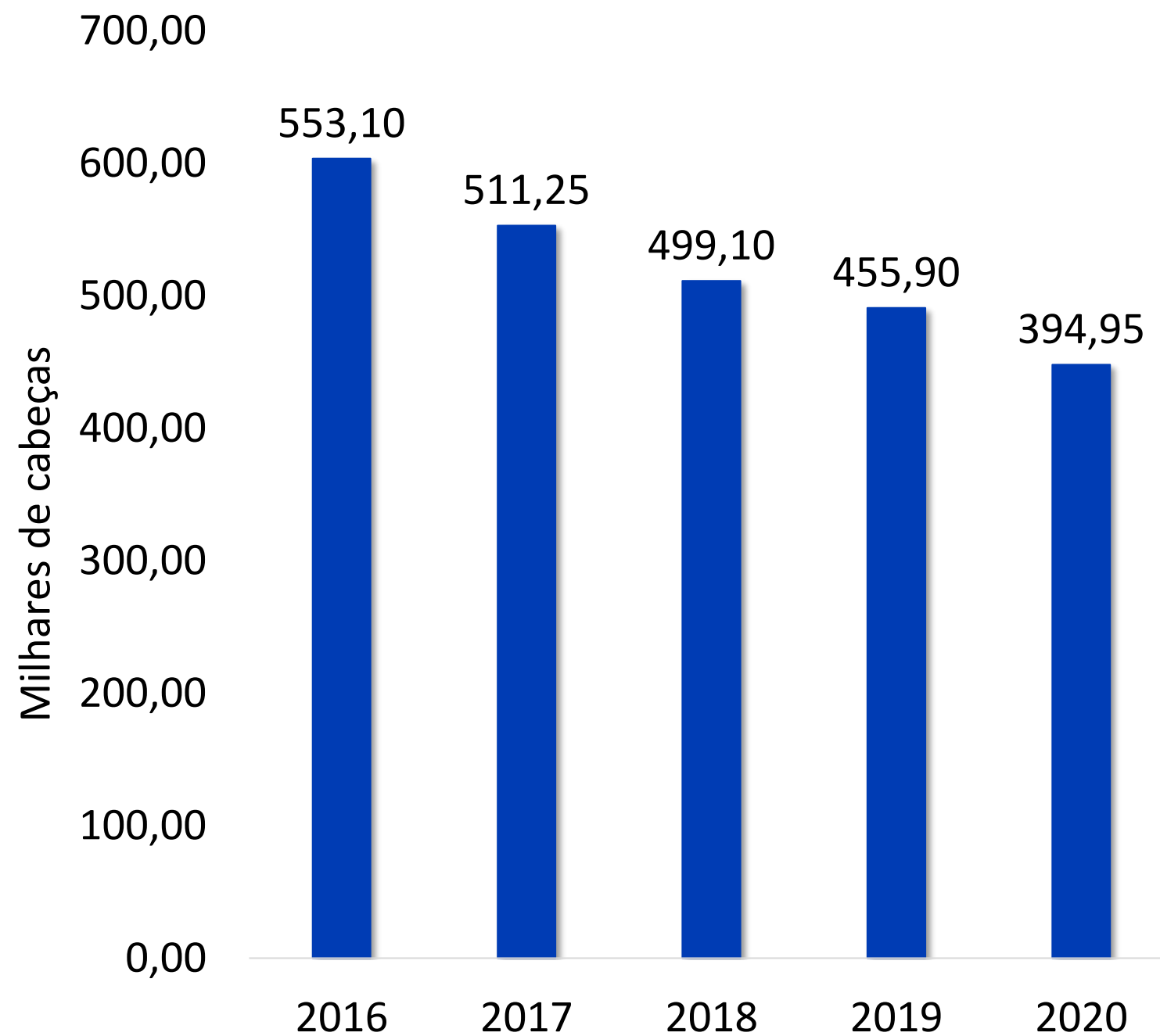

## ABATE TOTAL DE VACAS 2016-2020

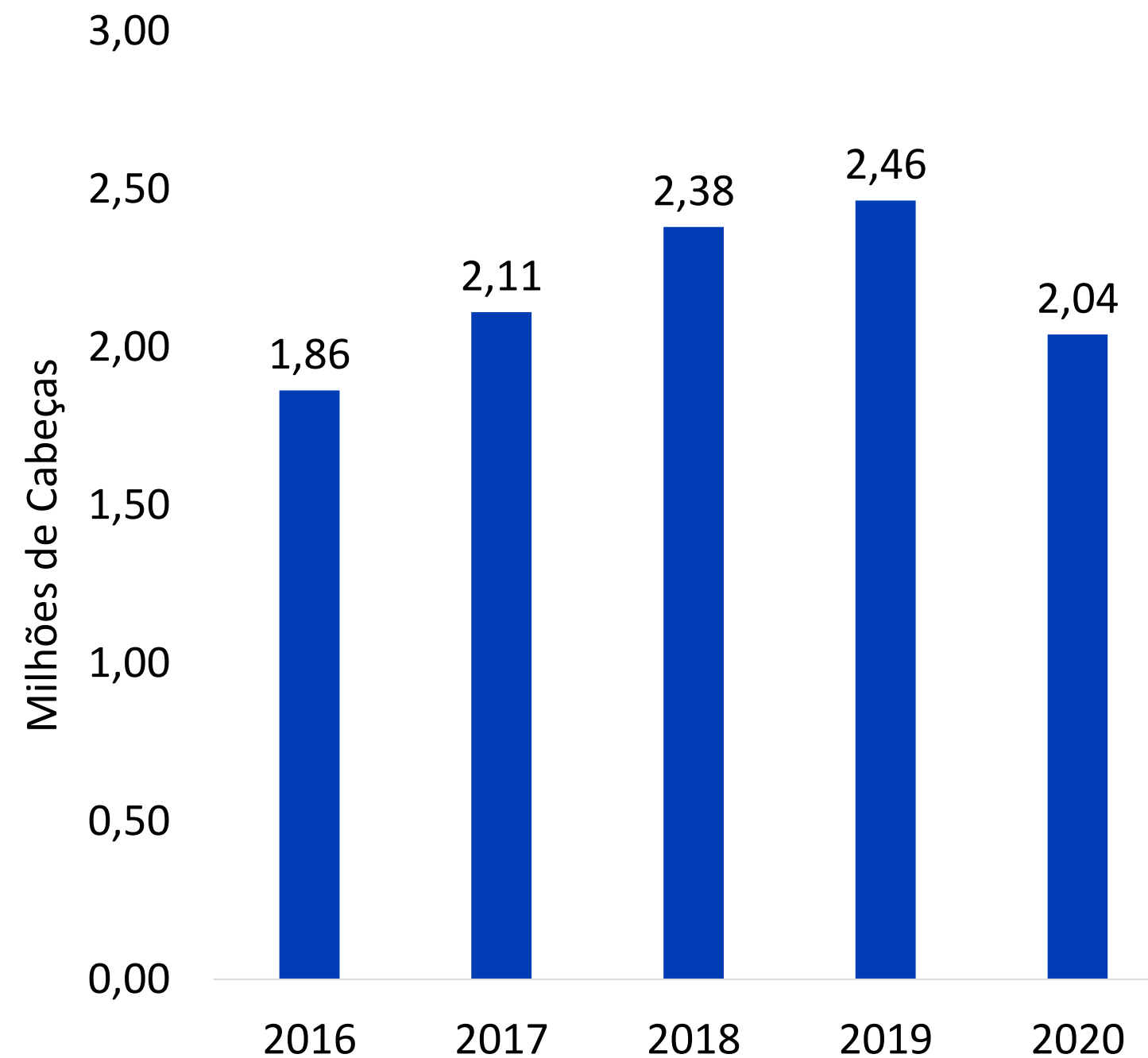

Fonte: IBGE



# PREÇO DO LEITE PAGO AO PRODUTOR

## PREÇO DO LEITE PAGO AO PRODUTOR EM MATO GROSSO (R\$/L)

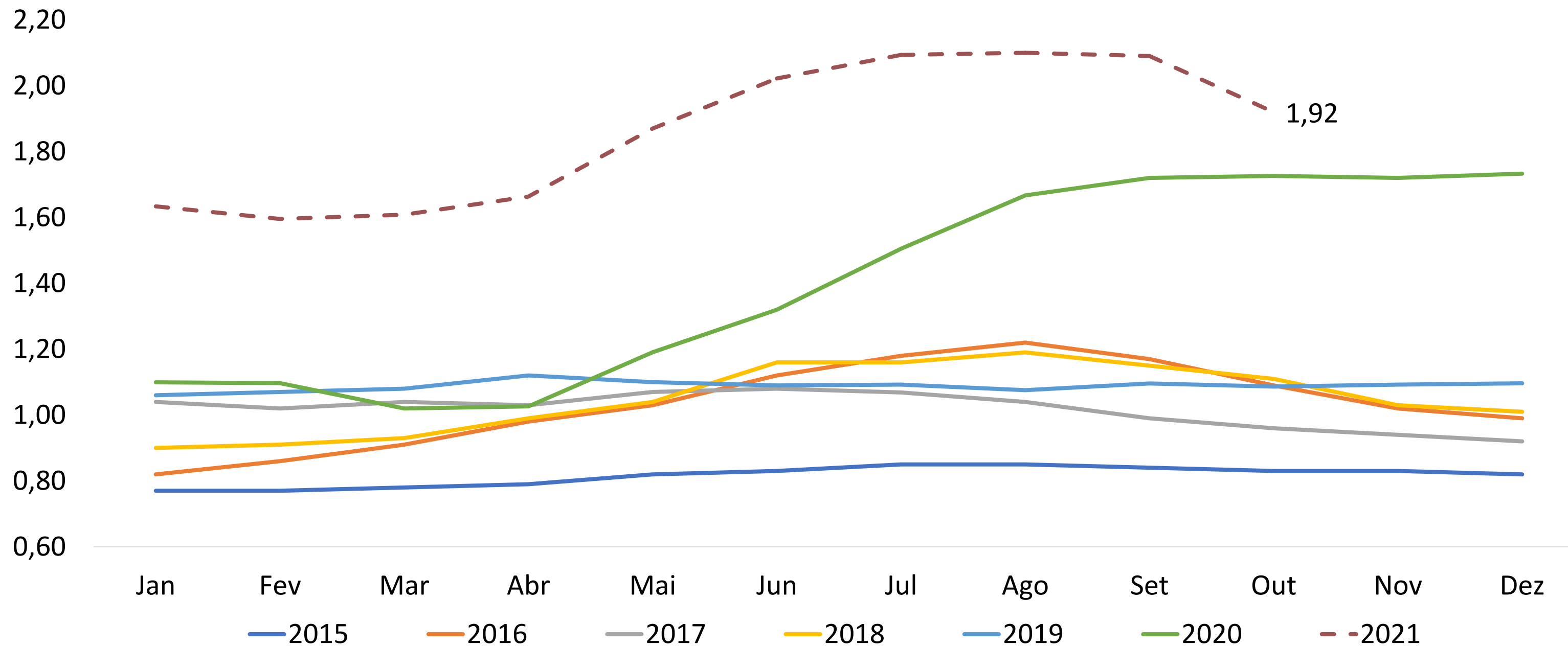

Fonte: Imea

## CAPTAÇÃO DE LEITE EM MATO GROSSO

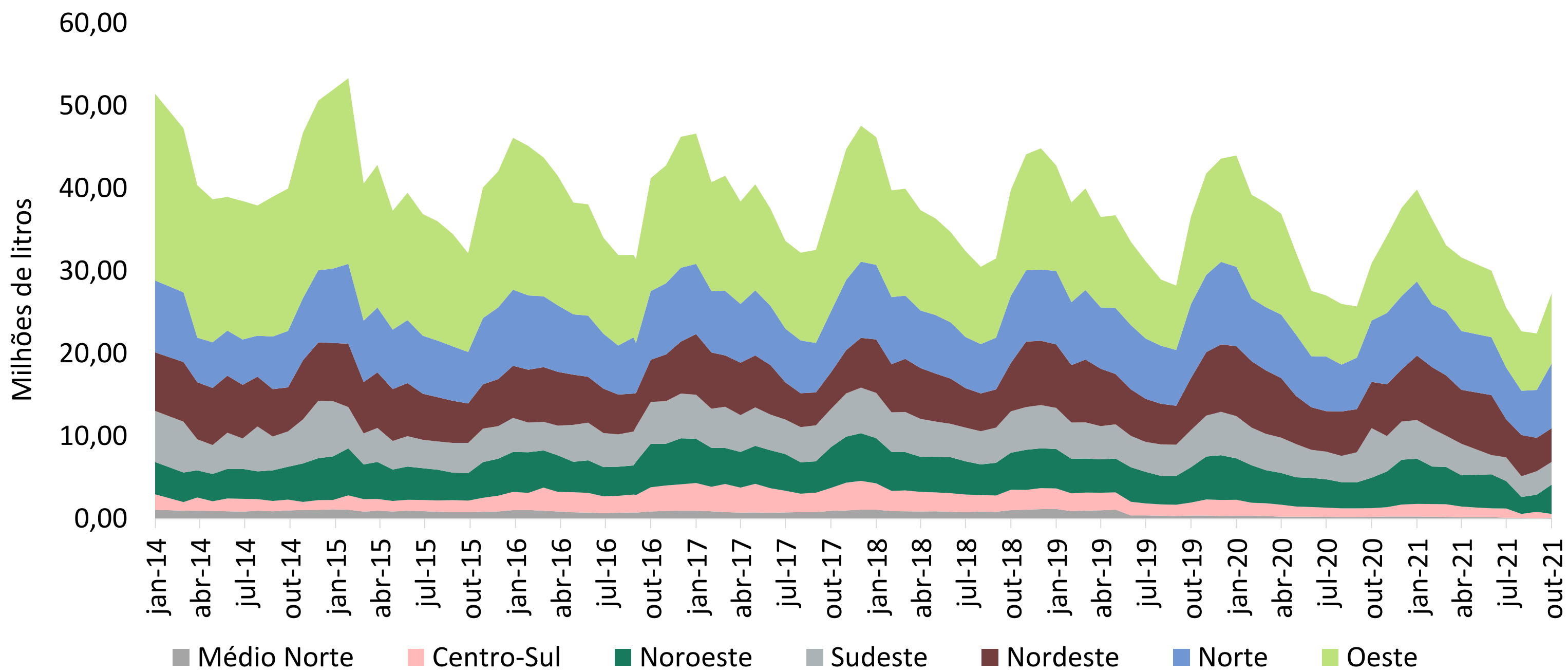

Fonte: Imea



# PREÇO DOS DERIVADOS

## PREÇO DOS DERIVADOS EM MATO GROSSO (EM R\$/KG)

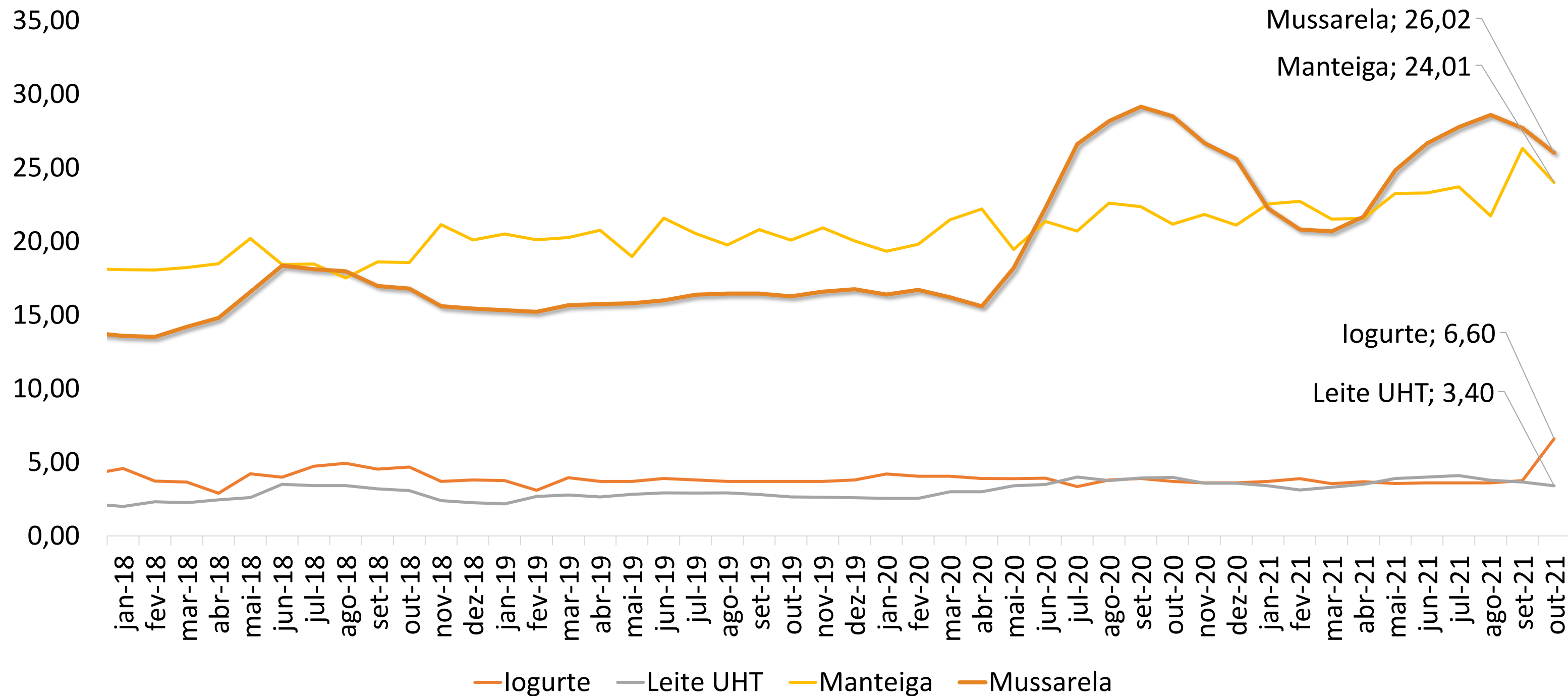

Fonte: Imea

# RELAÇÃO DE TROCA

## Leite/milho (l/sc)

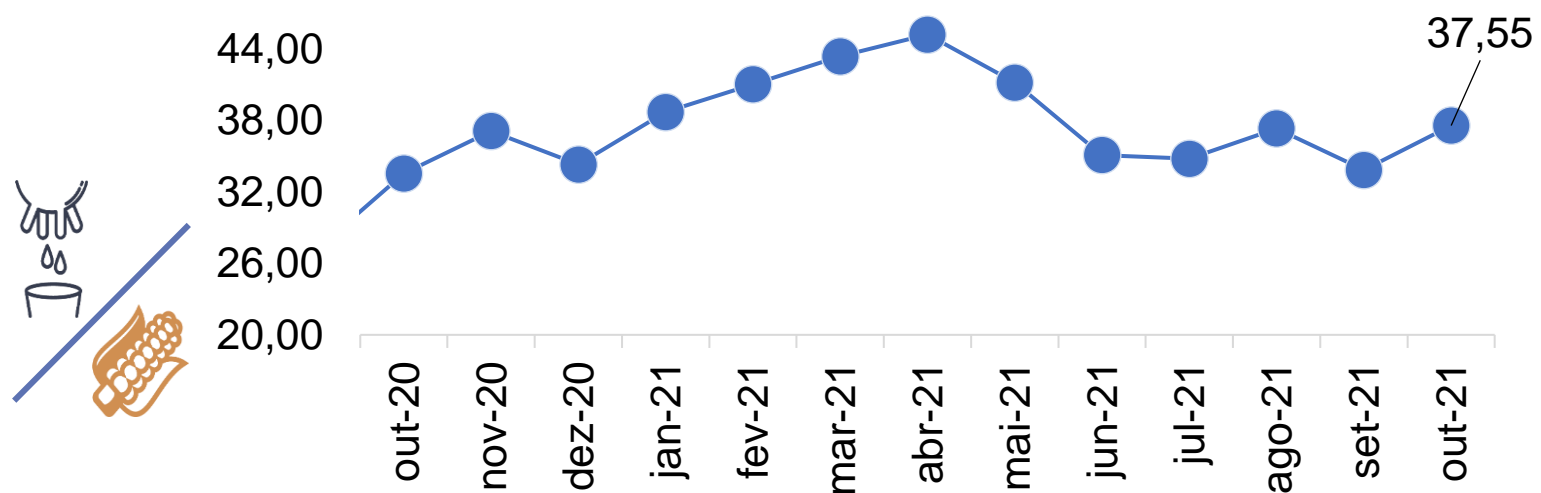

Indicador out-21: 37,55 litros = 1 saca de milho

## Leite/DDG (mil l/ton)

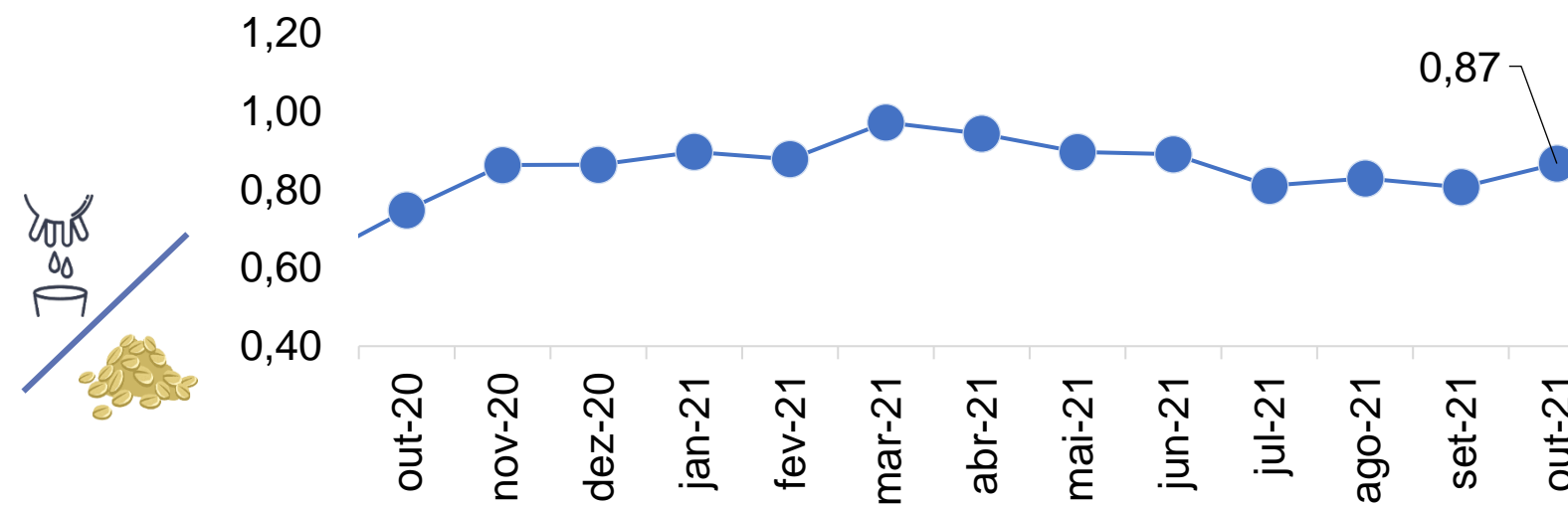

Indicador out-21: 866,54 litros = 1 ton. de DDG

## Leite/caroço de algodão (mil l/ton)

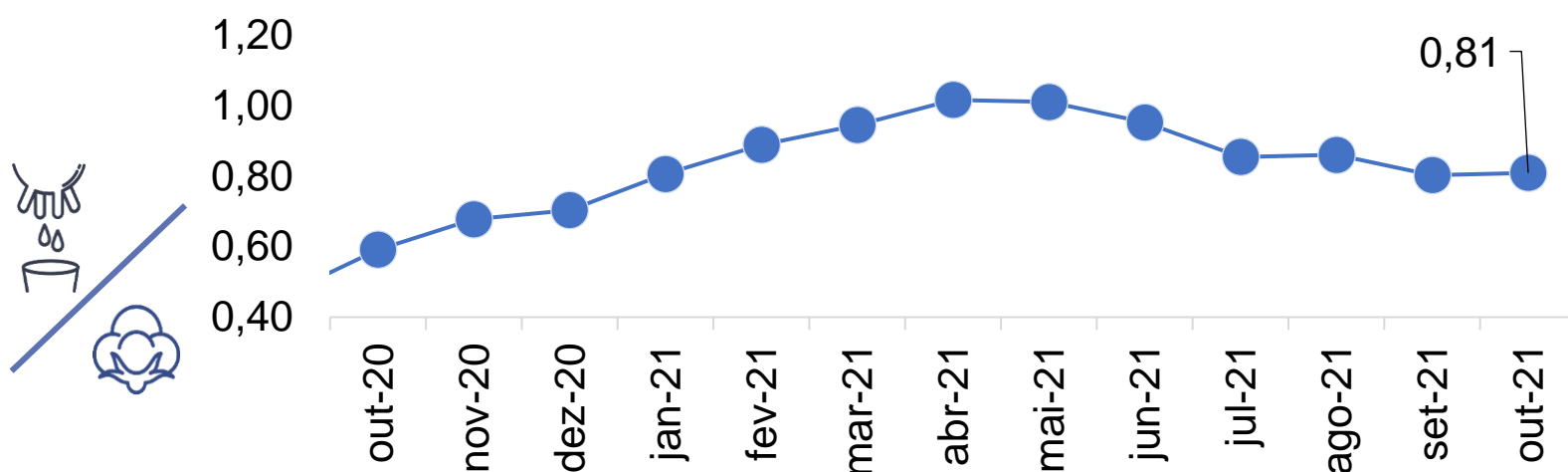

Indicador out-21: 808,92 litros = 1 ton. de caroço de algodão

## Leite/torta de algodão (mil l/ton)

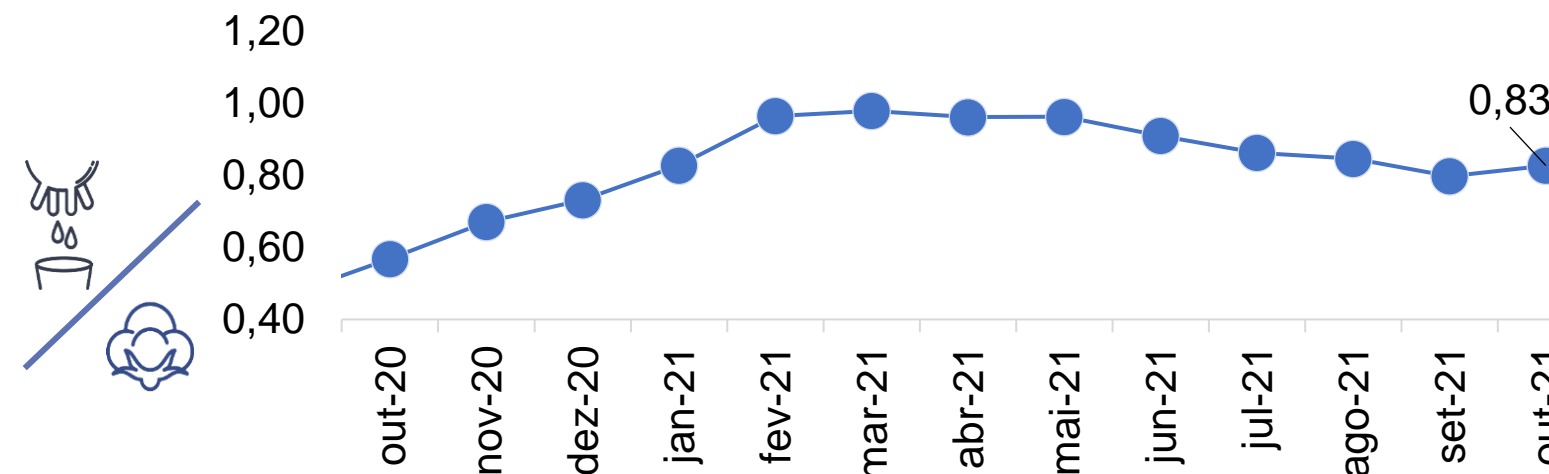

Indicador out-21: 826,41 litros = 1 ton. de torta de algodão

# RELAÇÃO DE TROCA

### Leite/farelo de soja (mil l/ton)

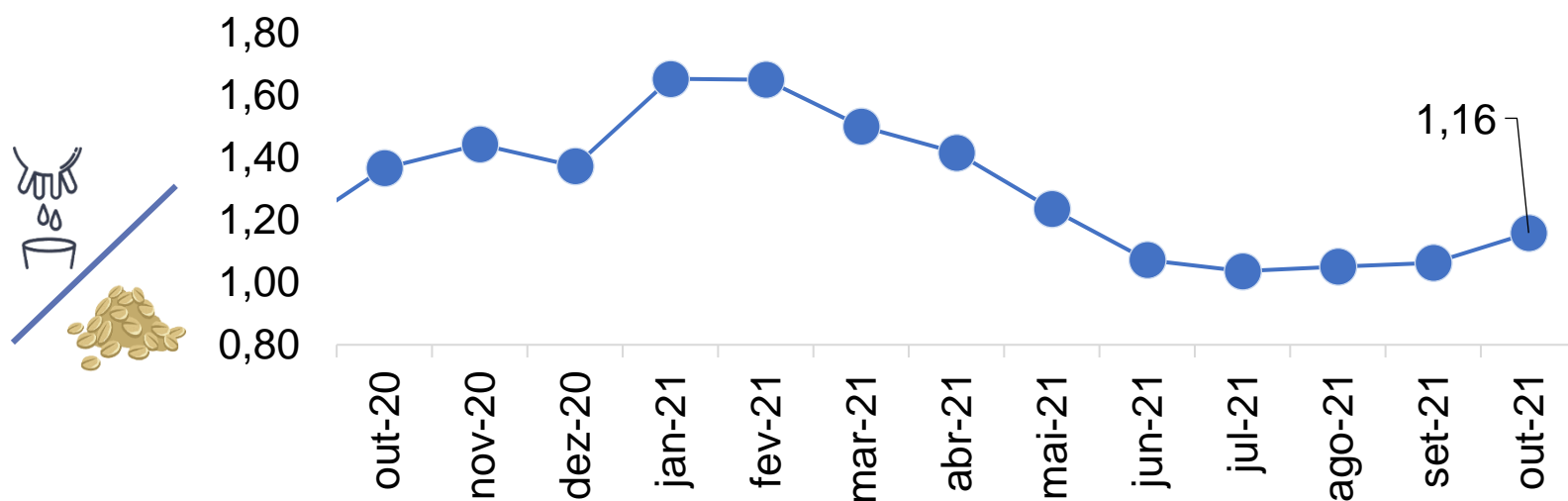

Indicador out-21: 1,16 mil litros = 1 ton. de farelo de soja

### Leite/ureia (mil l/ton)

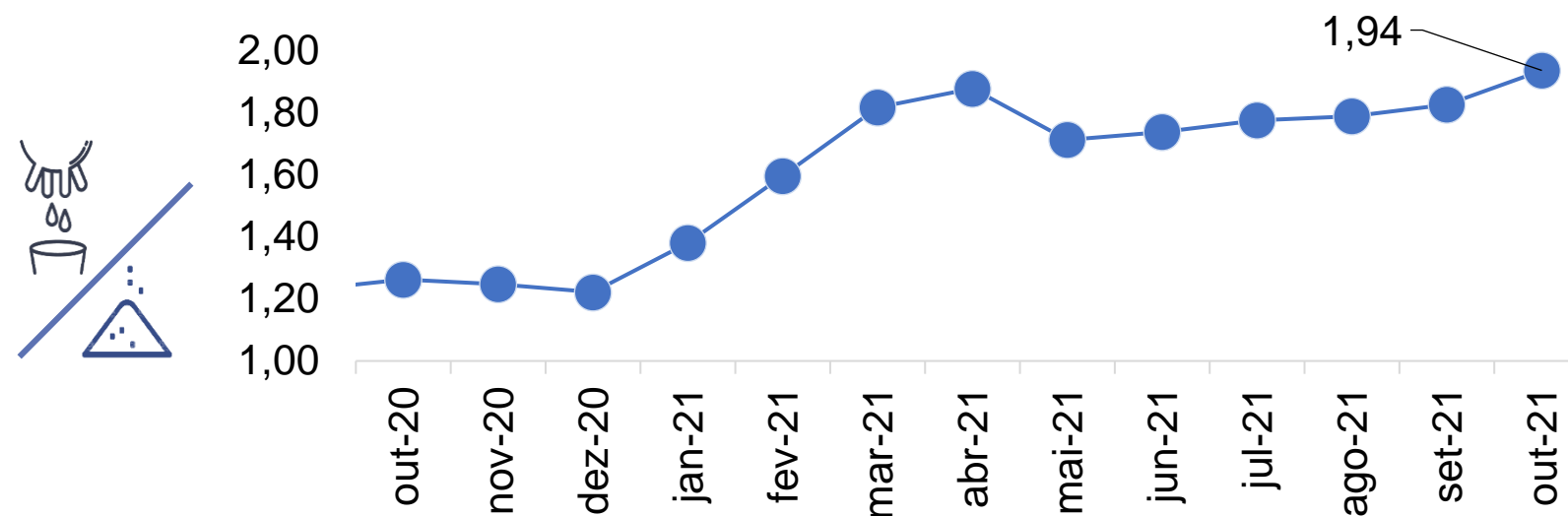

Indicador out-21: 1,94 mil litros = 1 ton. de ureia

### Leite/sal mineral (l/sc)

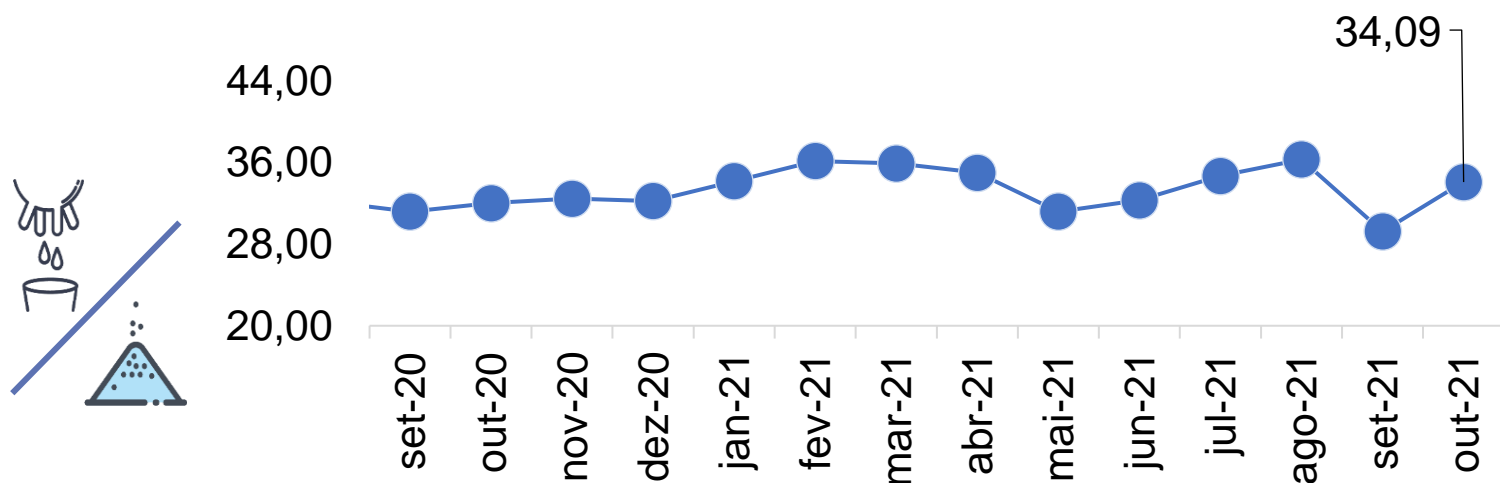

Indicador out-21: 34,09 litros = 1 saca de sal mineral

### Leite/Salário Mínimo (mil l/sm)

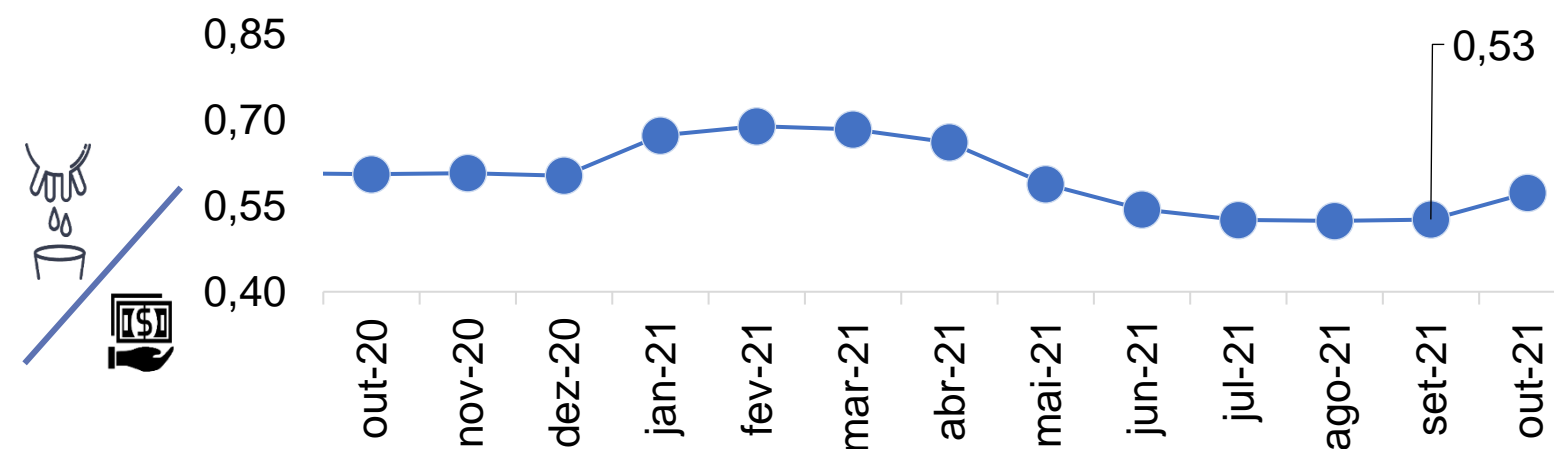

Indicador out-21: 572,92 litros = 1 salário mínimo



INSTITUTO MATO-GROSSENSE  
DE ECONOMIA AGROPECUÁRIA

96.7797

35.9399

69.8112

84.8957

44.9815

31.9866

13.7441

89.4932

96.2435

75.5234

82.2893

30.7955

74.84