

RELATÓRIO MENSAL DO MERCADO DO LEITE

Fevereiro/2022

11/02/2022





Mercado mundial



Mercado brasileiro



Mercado mato-grossense



MERCADO MUNDIAL

PRODUÇÃO MUNDIAL DE LEITE, em 2022* (milhões de t)

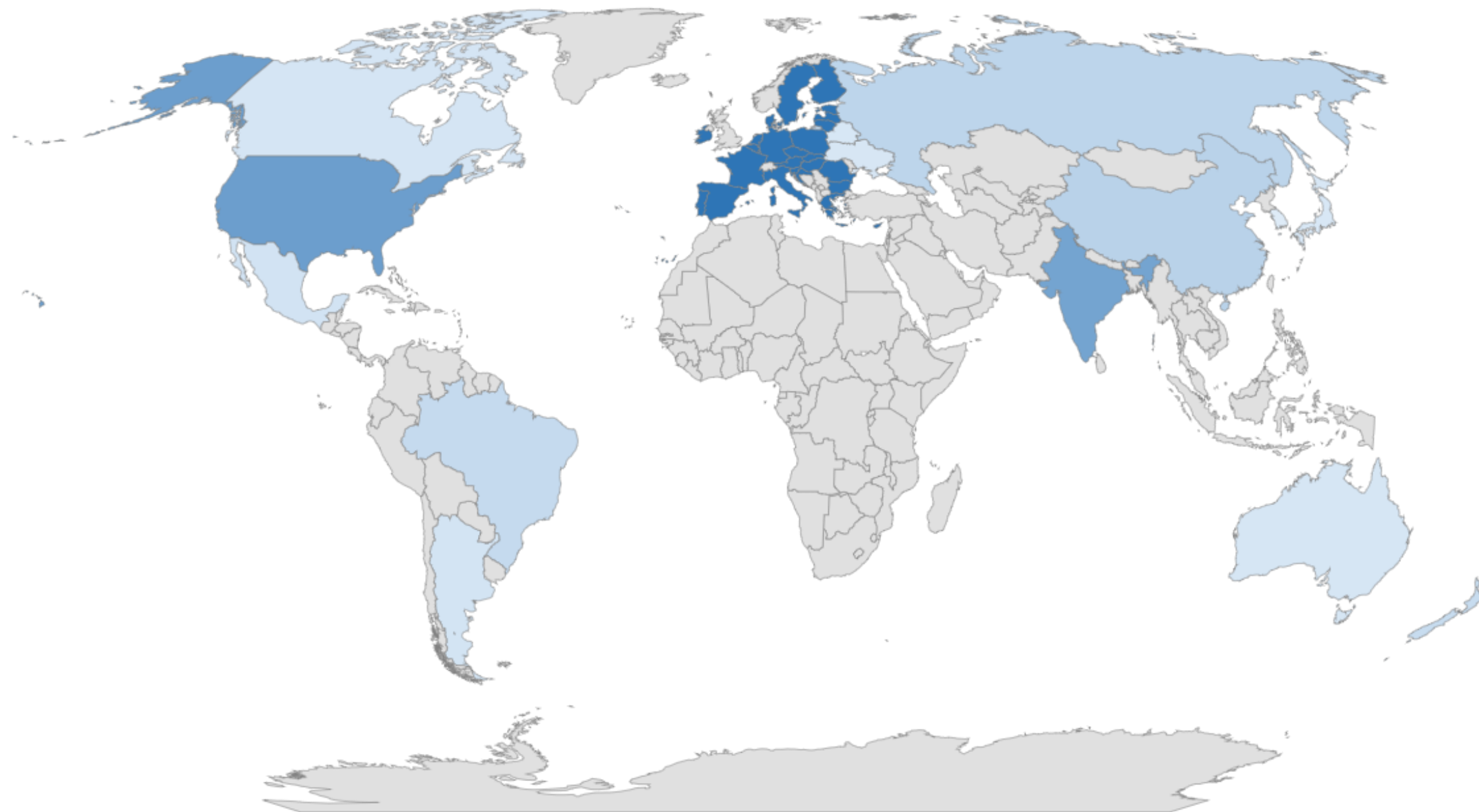

País	Produção
União Europeia	158,50
Estados Unidos	103,51
Índia	96,00
China	34,60
Rússia	31,80
Brasil	24,00
Nova Zelândia	22,40
México	12,85
Argentina	11,70
Canadá	9,98
Outros	35,58
Total	540,92

*Estimativa
 Fonte: USDA; jan.22.

IMPORTAÇÕES MUNDIAIS DE LEITE EM PÓ, em 2022* (mil t)

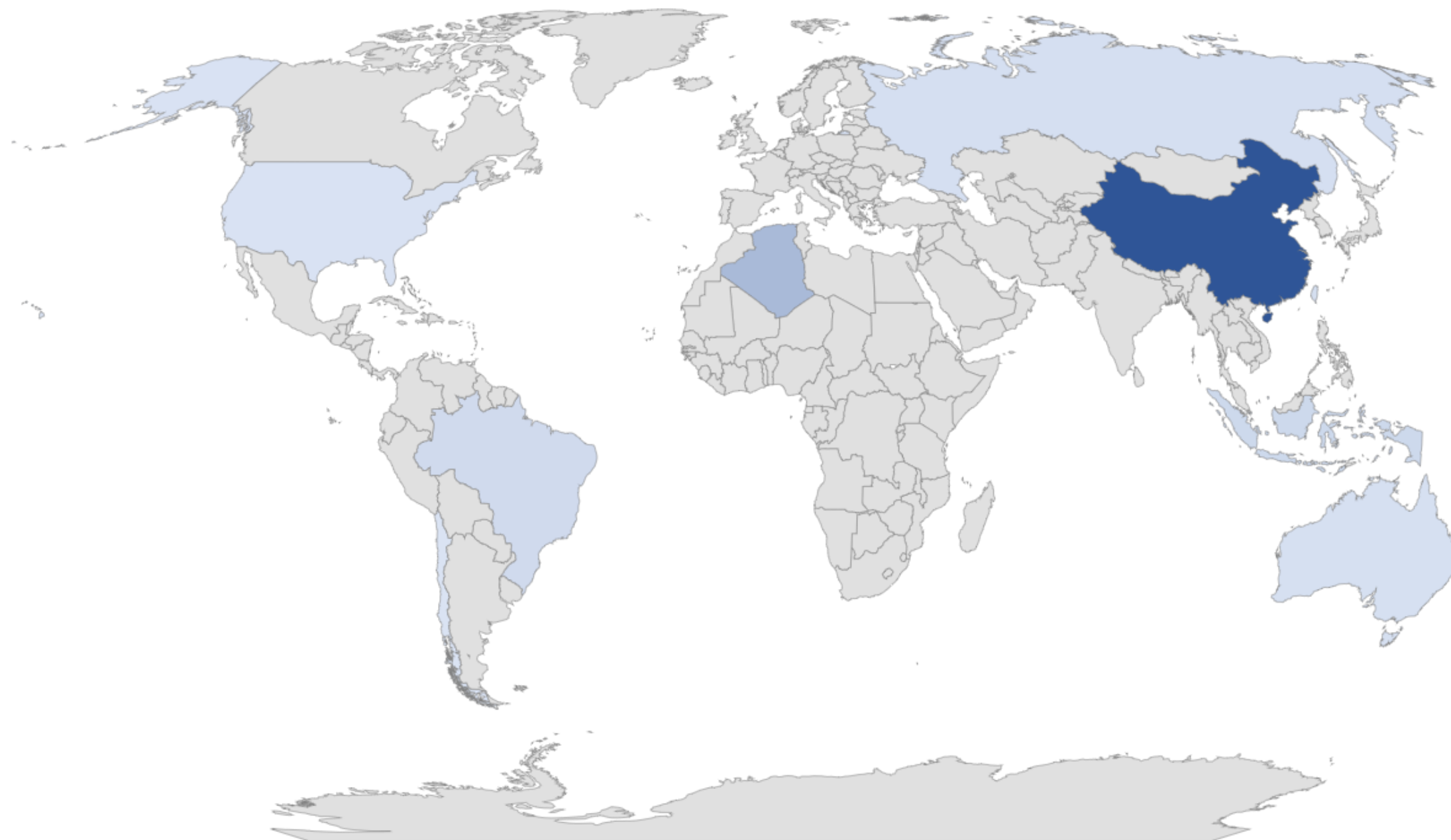

País	Volume
China	880,00
Argélia	205,00
Indonésia	67,00
Brasil	60,00
Taiwan	35,00
Austrália	40,00
Rússia	25,00
Filipinas	25,00
Estados Unidos	11,00
Chile	9,00
Total	1.357,00

*Estimativa
Fonte: USDA; jan.22.

EXPORTAÇÕES MUNDIAIS DE LEITE EM PÓ, em 2022* (mil t)

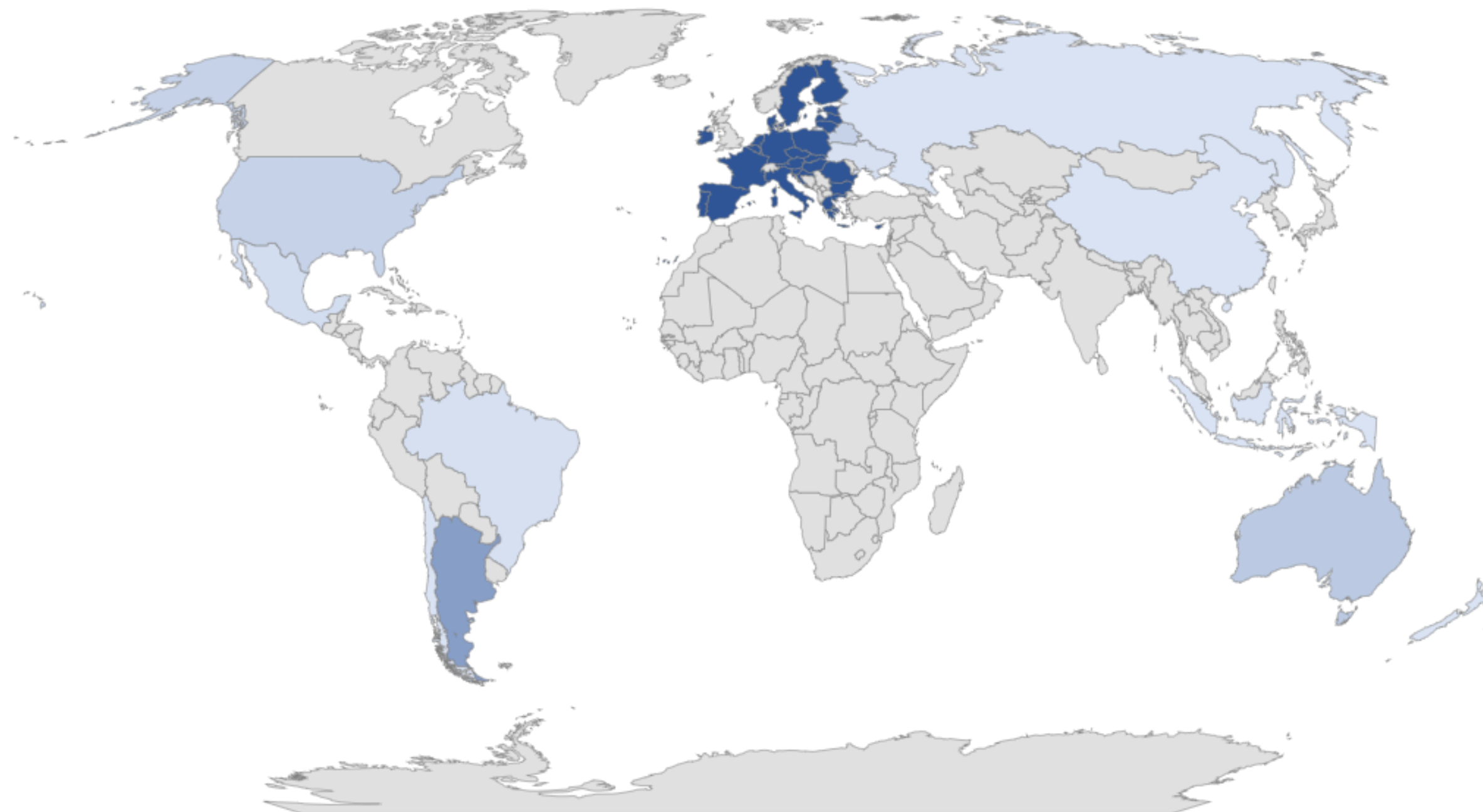

País	Volume
Nova Zelândia	1.600,00
União Europeia	280,00
Argentina	145,00
Austrália	50,00
Estados Unidos	46,00
Bielo-Rússia	40,00
México	19,00
Brasil	7,00
Ucrânia	4,00
Outros	3,00
Total	2.195,00

*Estimativa
 Fonte: USDA; jan/22.



MERCADO BRASILEIRO

PRODUÇÃO DE LEITE NO BRASIL (2015-2020)

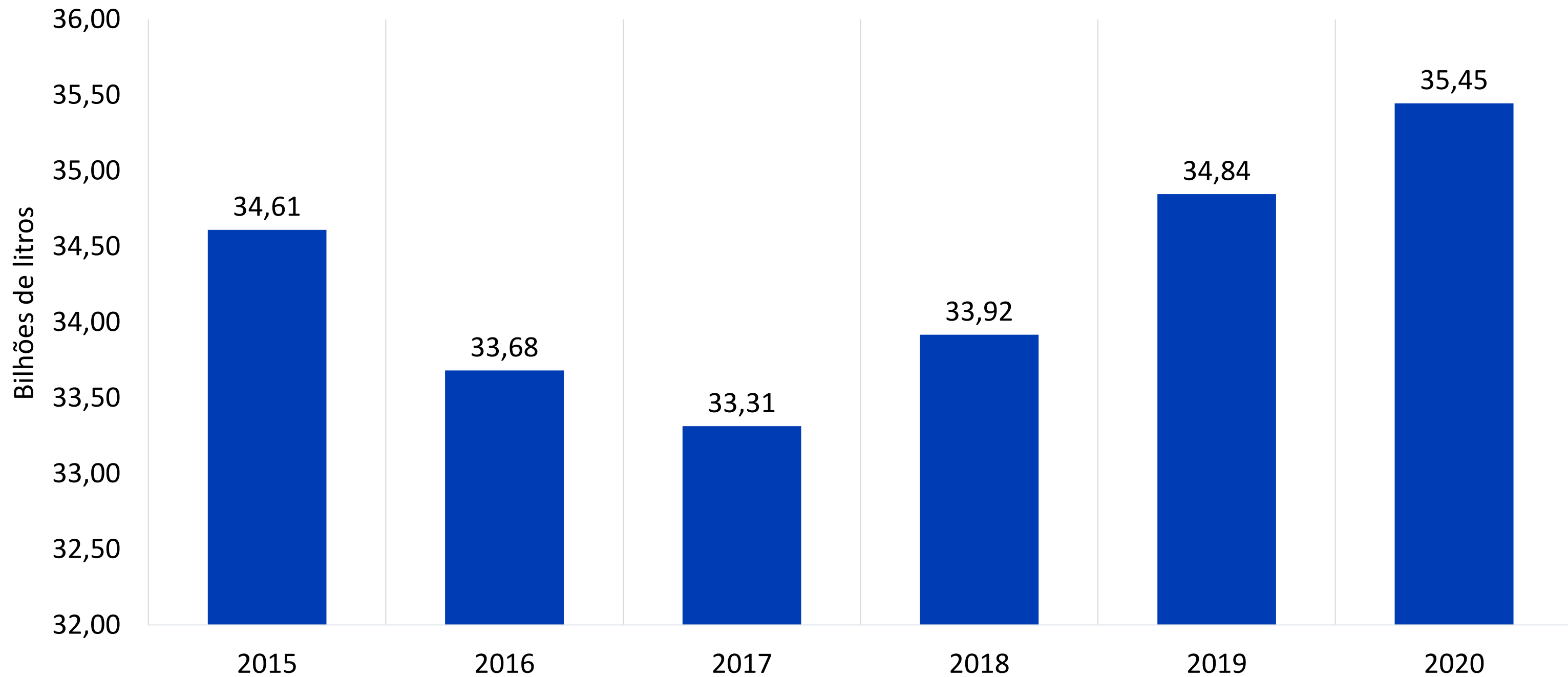

RANKING NACIONAL DE CAPTAÇÃO DE LEITE, 2018 A 2021* (mi/l)

Ranking	Estado	2019	Ranking	Estado	2020	Ranking	Estado	2021
1º	MG	6,25	1º	MG	6,52	1º	MG	4,55
2º	RS	3,31	2º	PR	3,49	2º	PR	2,60
3º	PR	3,28	3º	RS	3,34	3º	RS	2,52
4º	SP	2,79	4º	SC	2,89	4º	SC	2,18
5º	SC	2,77	5º	SP	2,75	5º	SP	1,92
6º	GO	2,64	6º	GO	2,51	6º	GO	1,84
7º	RO	0,62	7º	RO	0,64	7º	BA	0,43
8º	RJ	0,52	8º	BA	0,57	8º	RO	0,40
9º	MT	0,51	9º	RJ	0,51	9º	RJ	0,36
10º	BA	0,46	10º	MT	0,48	10º	MT	0,32
	BR	25,00		BR	25,60		BR	18,60

*Dados atualizados até set.21
Fonte: IBGE

PRINCIPAIS DESTINOS – BRASIL (mil t)

Destinos	2022												Total 2022
	Jan	Fev	Mar	Abr	Mai	Jun	Jul	Ago	Set	Out	Nov	Dez	
Argélia	0,90	-	-	-	-	-	-	-	-	-	-	-	0,90
Uruguai	0,49	-	-	-	-	-	-	-	-	-	-	-	0,49
Chile	0,30	-	-	-	-	-	-	-	-	-	-	-	0,30
Argentina	0,21	-	-	-	-	-	-	-	-	-	-	-	0,21
Cuba	0,15	-	-	-	-	-	-	-	-	-	-	-	0,15
Trinidad e Tobago	0,13	-	-	-	-	-	-	-	-	-	-	-	0,13
Paraguai	0,13	-	-	-	-	-	-	-	-	-	-	-	0,13
Venezuela	0,11	-	-	-	-	-	-	-	-	-	-	-	0,11
Filipinas	0,11	-	-	-	-	-	-	-	-	-	-	-	0,11
Rússia	0,09	-	-	-	-	-	-	-	-	-	-	-	0,09
Outros	0,36	-	-	-	-	-	-	-	-	-	-	-	0,36
Total	2,98	-	-	-	-	-	-	-	-	-	-	-	2,98

*Acumulado até jan.22. Acesso em: 17.01.22
Fonte: Secex

PRINCIPAIS ESTADOS EXPORTADORES – BRASIL (mil t)

Destinos	2022												Total 2022
	Jan	Fev	Mar	Abr	Mai	Jun	Jul	Ago	Set	Out	Nov	Dez	
Rio Grande do Sul	1,12	-	-	-	-	-	-	-	-	-	-	-	1,12
Minas Gerais	0,90	-	-	-	-	-	-	-	-	-	-	-	0,90
São Paulo	0,50	-	-	-	-	-	-	-	-	-	-	-	0,50
Paraná	0,29	-	-	-	-	-	-	-	-	-	-	-	0,29
Santa Catarina	0,05	-	-	-	-	-	-	-	-	-	-	-	0,05
Goiás	0,04	-	-	-	-	-	-	-	-	-	-	-	0,04
Rio de Janeiro	0,03	-	-	-	-	-	-	-	-	-	-	-	0,03
Roraima	0,01	-	-	-	-	-	-	-	-	-	-	-	0,01
Maranhão	0,01	-	-	-	-	-	-	-	-	-	-	-	0,01
Espírito Santo	0,01	-	-	-	-	-	-	-	-	-	-	-	0,01
Outros	0,02	-	-	-	-	-	-	-	-	-	-	-	0,02
Total	2,98	-	-	-	-	-	-	-	-	-	-	-	2,98

*Acumulado até jan.22. Acesso em: 17.01.22
Fonte: Secex

PRINCIPAIS PAÍSES DE ORIGEM – BRASIL (mil t)

Destinos	2022												Total 2022
	Jan	Fev	Mar	Abr	Mai	Jun	Jul	Ago	Set	Out	Nov	Dez	
Argentina	5,61	-	-	-	-	-	-	-	-	-	-	-	5,61
Uruguai	2,39	-	-	-	-	-	-	-	-	-	-	-	2,39
Paraguai	0,20	-	-	-	-	-	-	-	-	-	-	-	0,20
França	0,14	-	-	-	-	-	-	-	-	-	-	-	0,14
Alemanha	0,08	-	-	-	-	-	-	-	-	-	-	-	0,08
Estados Unidos	0,07	-	-	-	-	-	-	-	-	-	-	-	0,07
Países Baixos	0,07	-	-	-	-	-	-	-	-	-	-	-	0,07
Canadá	0,05	-	-	-	-	-	-	-	-	-	-	-	0,05
Lituânia	0,04	-	-	-	-	-	-	-	-	-	-	-	0,04
Itália	0,02	-	-	-	-	-	-	-	-	-	-	-	0,02
Outros	0,03	-	-	-	-	-	-	-	-	-	-	-	0,03
Total	8,70	-	-	-	-	-	-	-	-	-	-	-	8,70

PRINCIPAIS ESTADOS IMPORTADORES – BRASIL (mil t)

Destinos	2022												Total 2022
	Jan	Fev	Mar	Abr	Mai	Jun	Jul	Ago	Set	Out	Nov	Dez	
Rio Grande do Sul	1,12	-	-	-	-	-	-	-	-	-	-	-	1,12
Minas Gerais	0,90	-	-	-	-	-	-	-	-	-	-	-	0,90
São Paulo	0,50	-	-	-	-	-	-	-	-	-	-	-	0,50
Paraná	0,29	-	-	-	-	-	-	-	-	-	-	-	0,29
Santa Catarina	0,05	-	-	-	-	-	-	-	-	-	-	-	0,05
Goiás	0,04	-	-	-	-	-	-	-	-	-	-	-	0,04
Rio de Janeiro	0,03	-	-	-	-	-	-	-	-	-	-	-	0,03
Roraima	0,01	-	-	-	-	-	-	-	-	-	-	-	0,01
Maranhão	0,01	-	-	-	-	-	-	-	-	-	-	-	0,01
Espírito Santo	0,01	-	-	-	-	-	-	-	-	-	-	-	0,01
Outros	5,74	-	-	-	-	-	-	-	-	-	-	-	5,74
Total	8,70	-	-	-	-	-	-	-	-	-	-	-	8,70

*Acumulado até jan.22. Acesso em: 17.01.22
Fonte: Secex

BALANÇA COMERCIAL BRASILEIRA

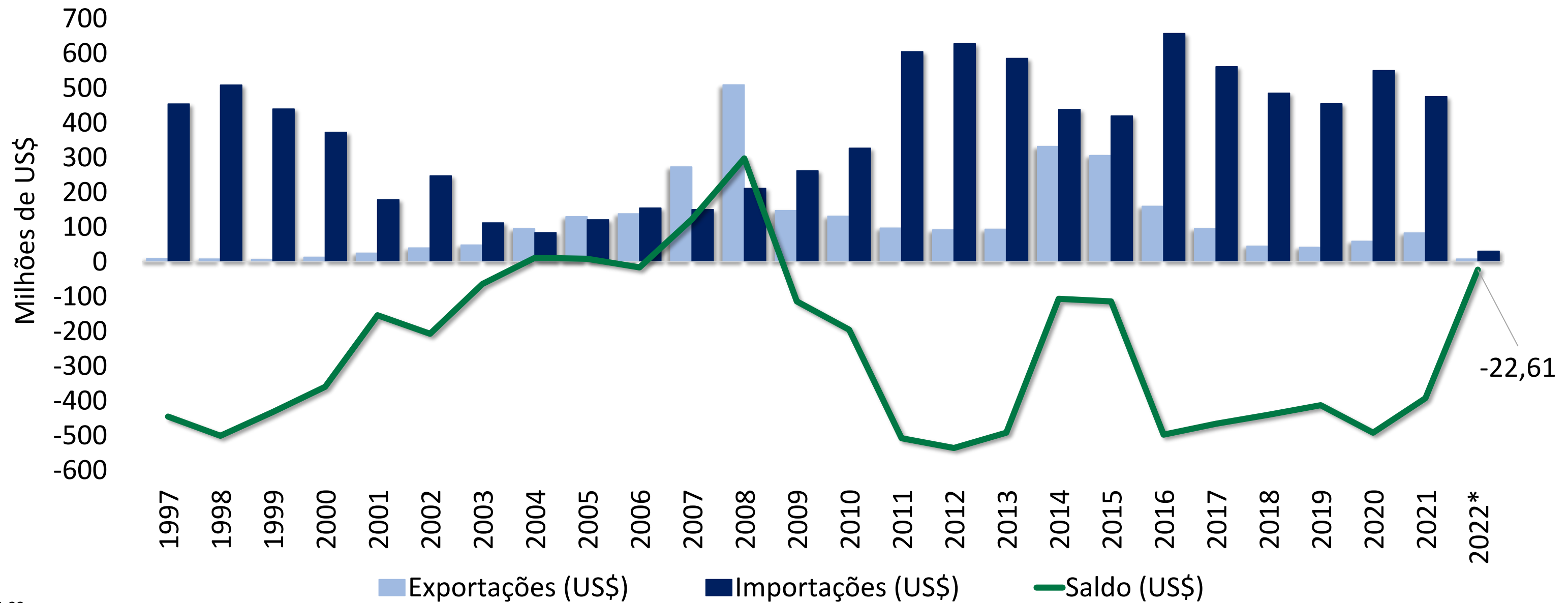

DIFERENCIAL DE BASE (MT-BR)

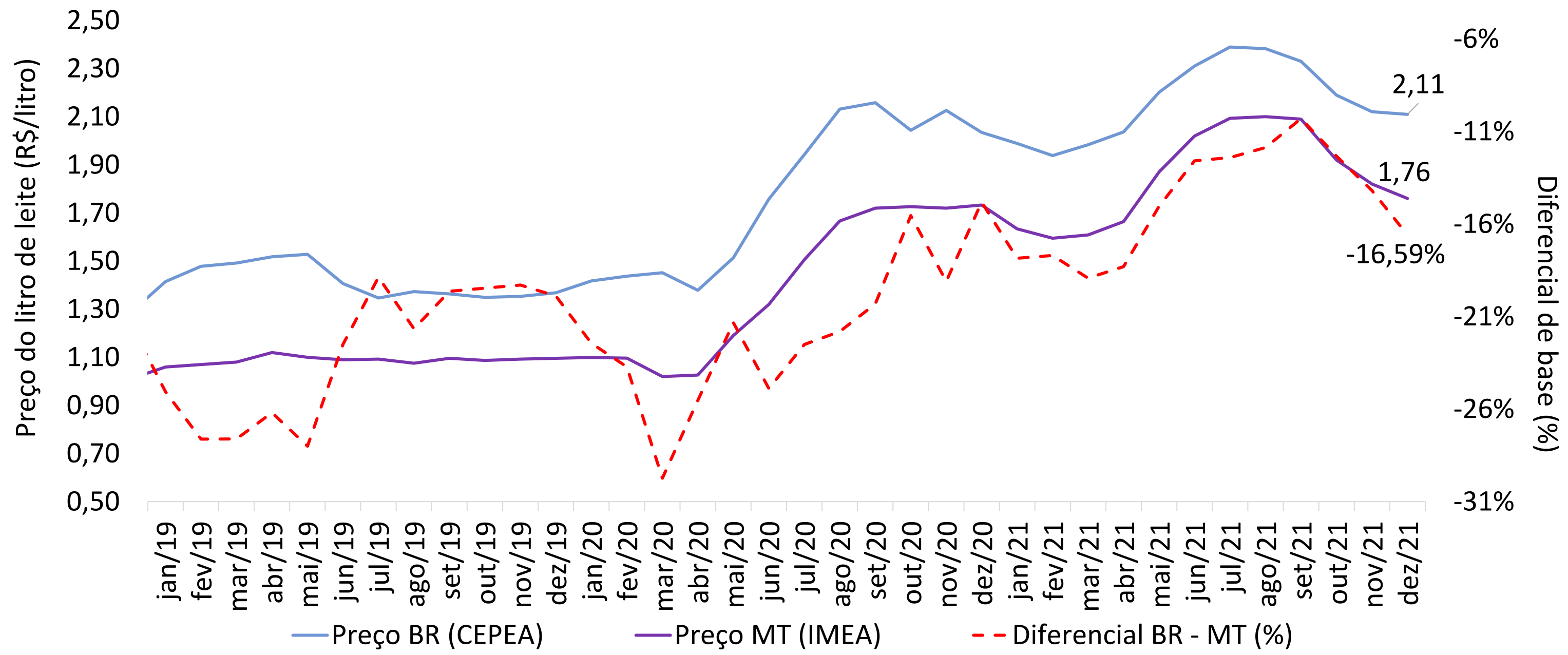

Fonte: CEPEA, IMEA



MERCADO MATO-GROSSENSE

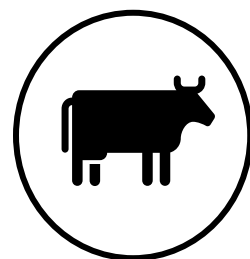

Vacas ordenhadas

2020

BRASIL

16,16 MILHÕES

MATO
GROSSO

394,94 MIL

Part.

2,44%



Produção de leite (litros)

2020

BRASIL

35,44 BILHÕES

MATO
GROSSO

617,99 MILHÕES

Part.

1,74%



REBANHO DE VACAS ORDENHADAS E ABATE DE VACAS

REBANHO DE VACAS ORDENHADAS 2016-2020

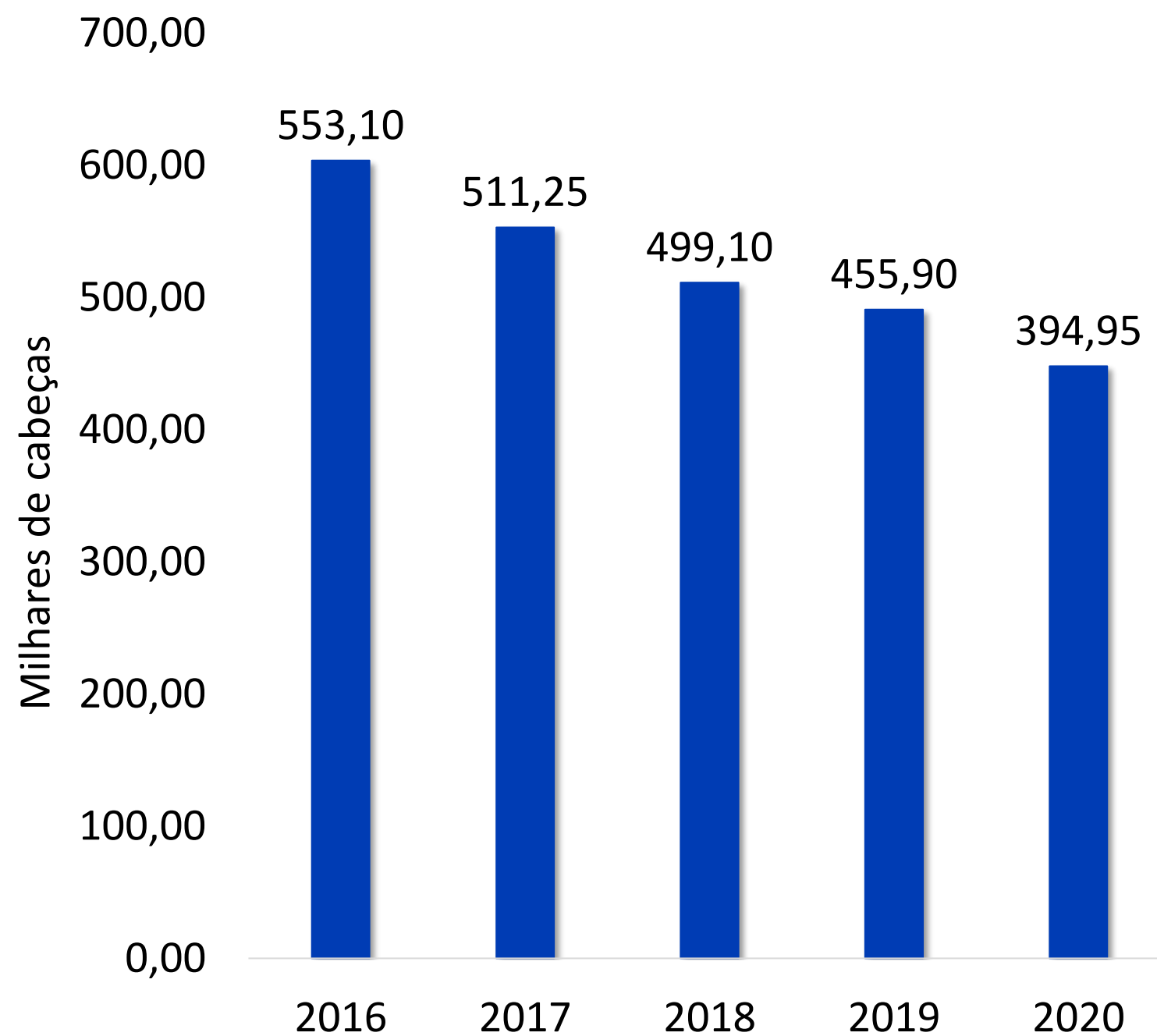

ABATE TOTAL DE VACAS 2016-2021

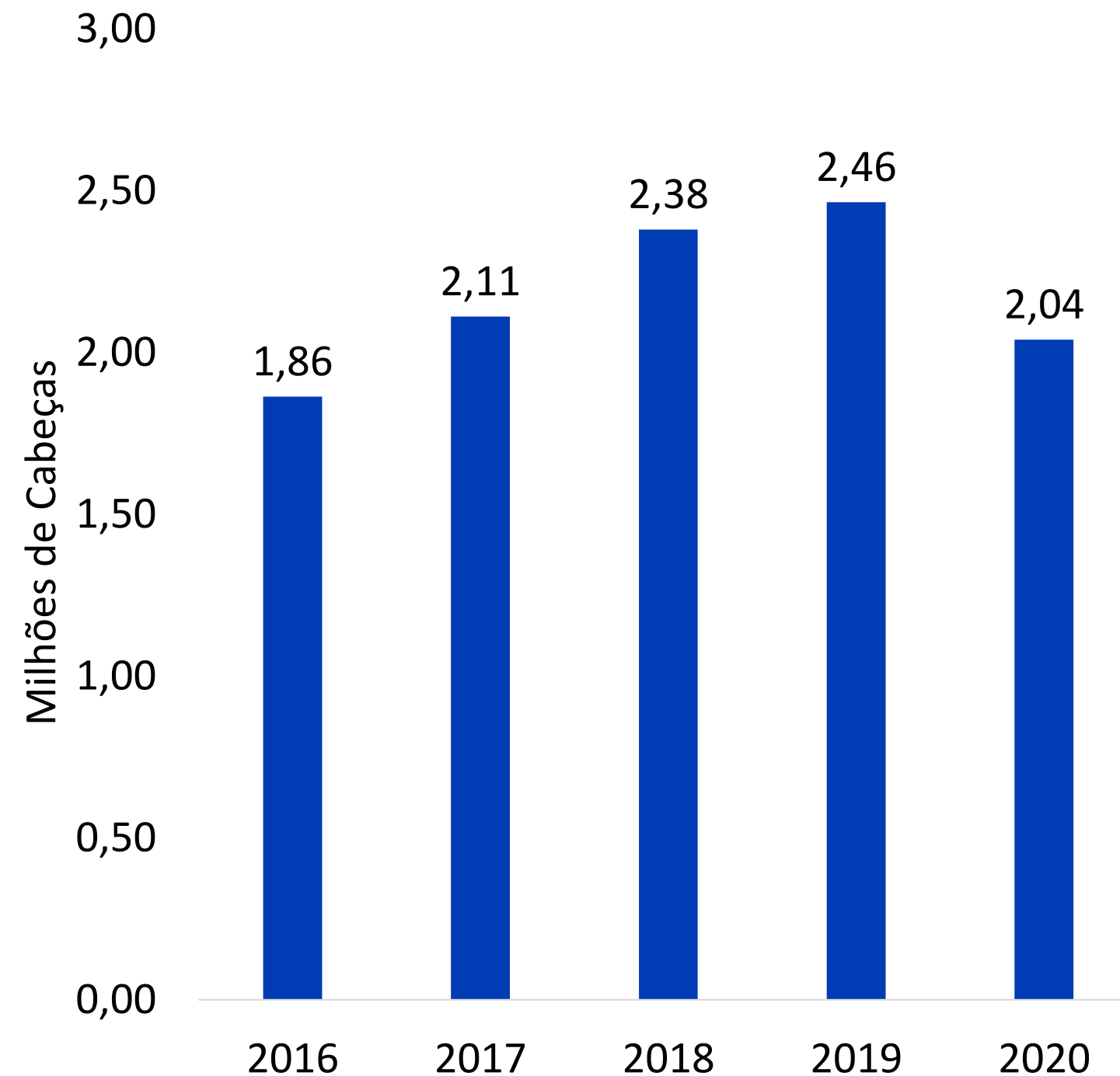

Fonte: IBGE



PREÇO DO LEITE PAGO AO PRODUTOR

PREÇO DO LEITE PAGO AO PRODUTOR EM MATO GROSSO (R\$/L)

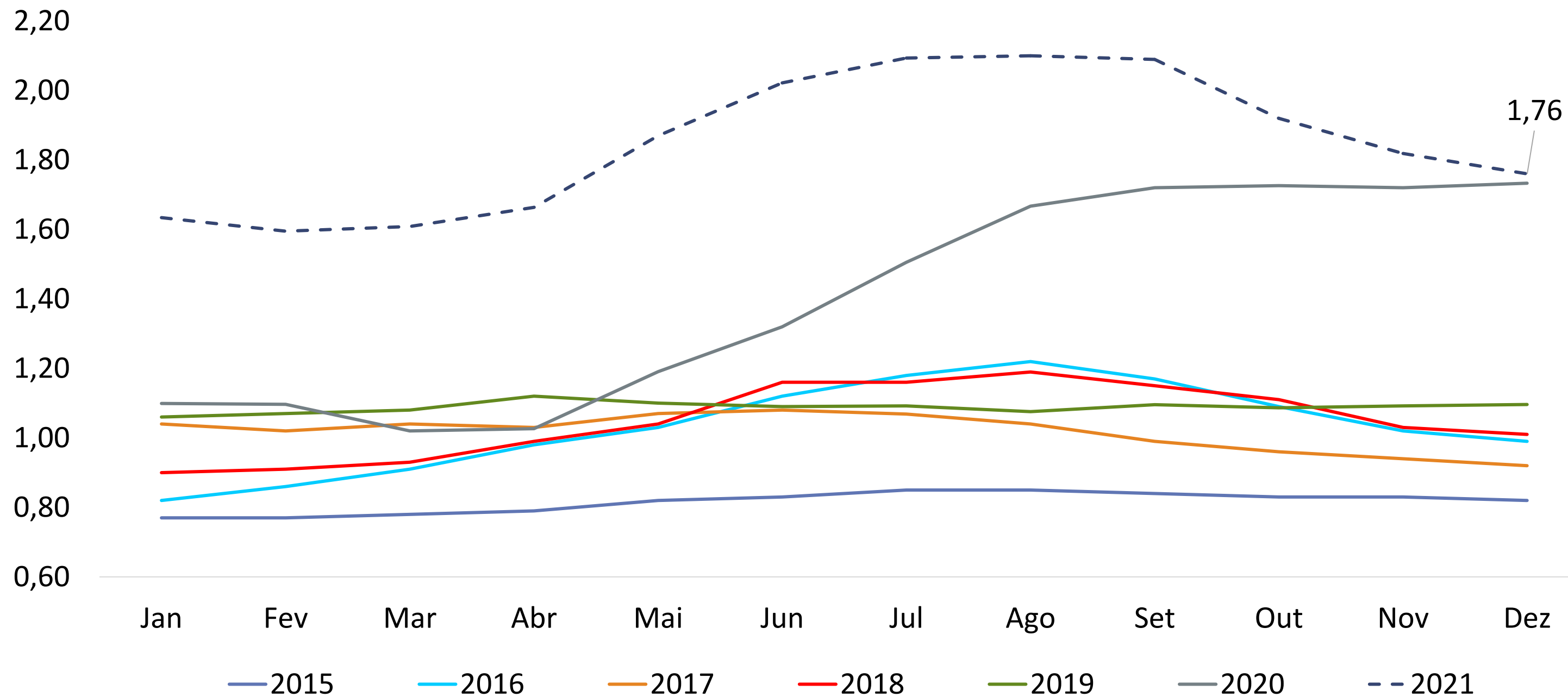

Fonte: Imea

CAPTAÇÃO DE LEITE EM MATO GROSSO

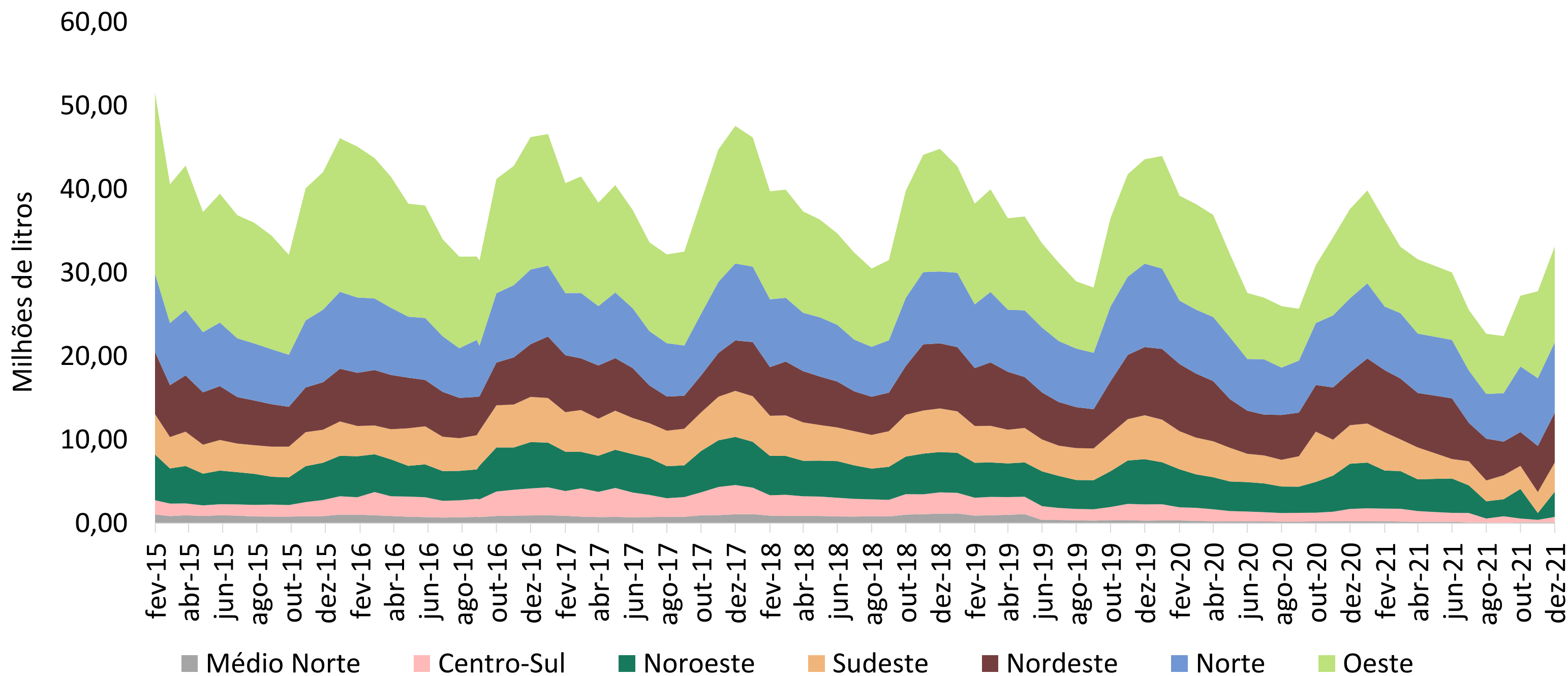

Fonte: Imea

PREÇO DOS DERIVADOS EM MATO GROSSO (EM R\$/KG)

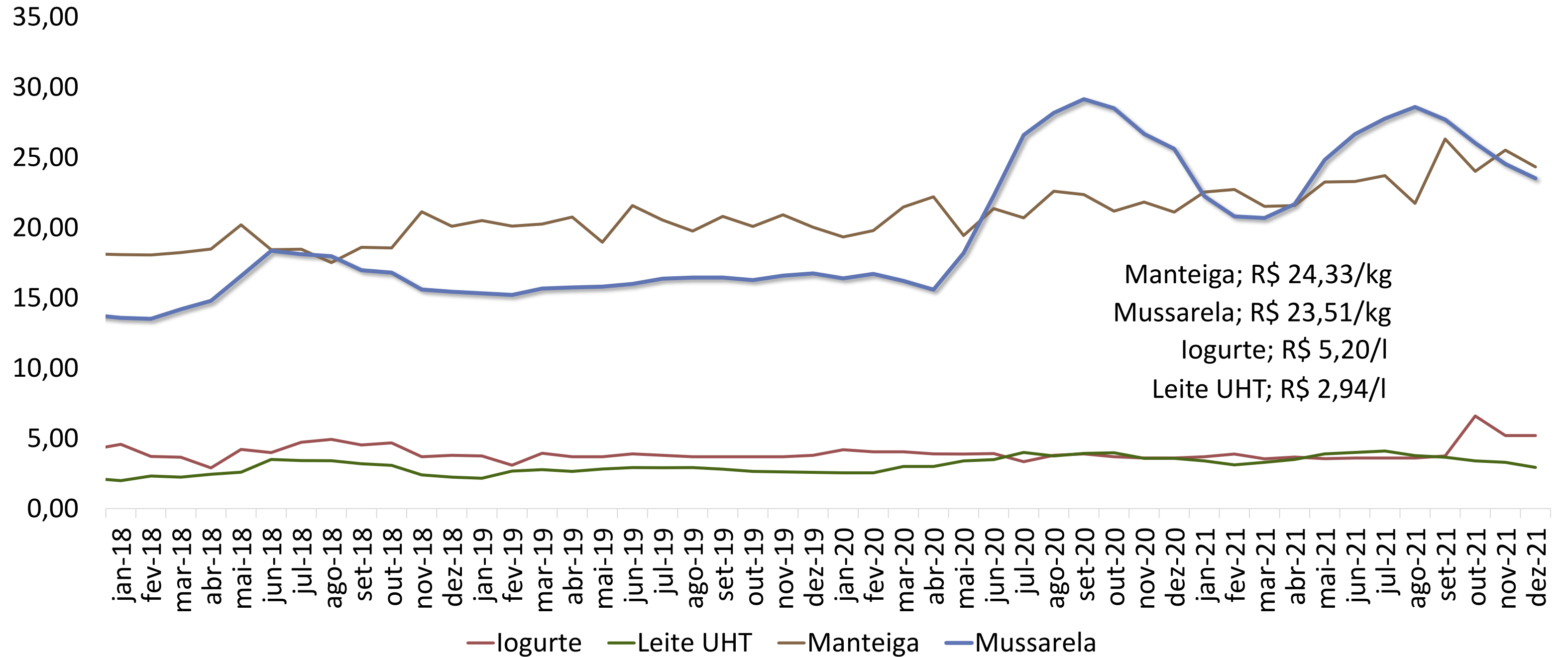

RELAÇÃO DE TROCA

Leite/milho (l/sc)

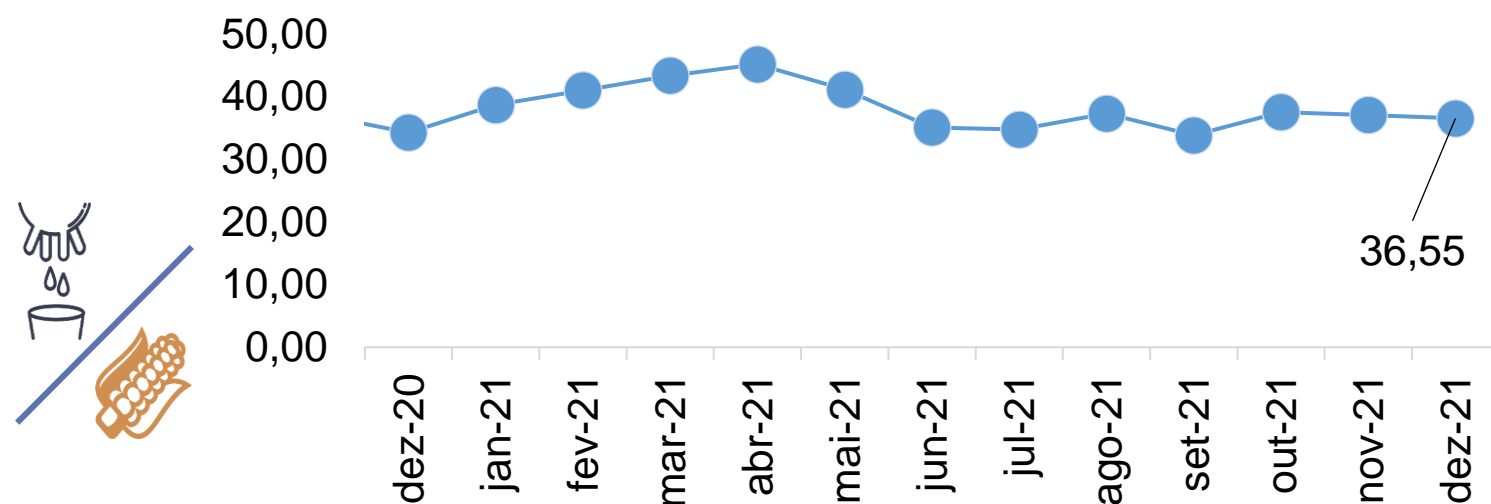

Indicador dez-21: 36,55 litros = 1 saca de milho

Leite/DDG (mil l/ton)

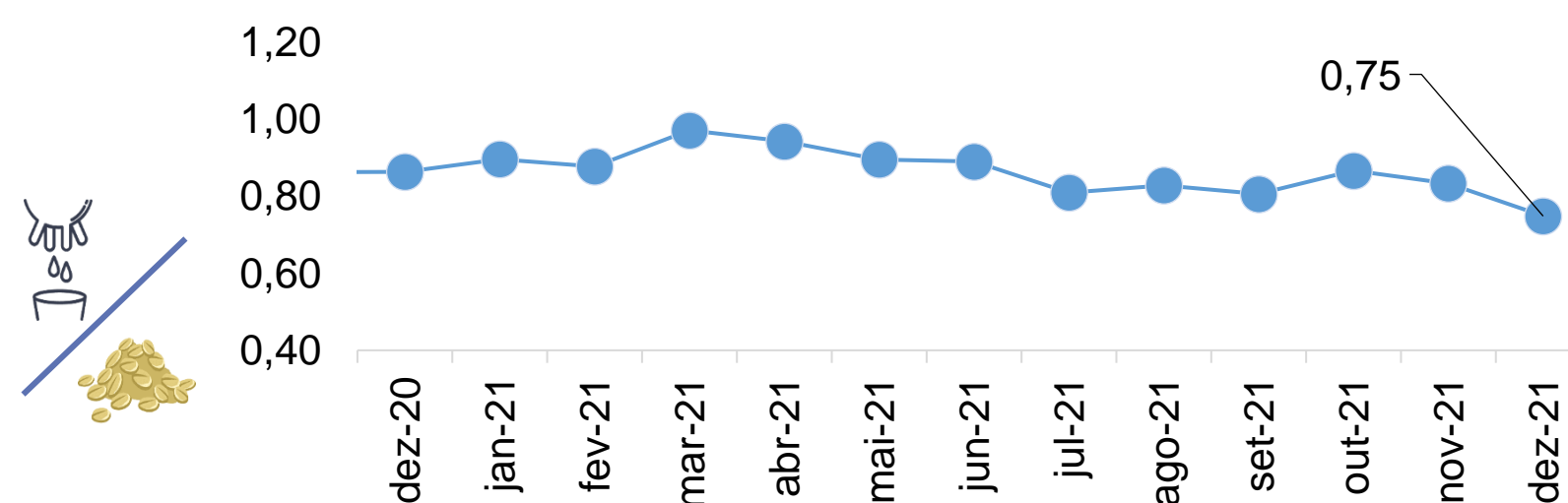

Indicador dez-21: 748,74 litros = 1 ton. de DDG

Leite/caroço de algodão (mil l/ton)

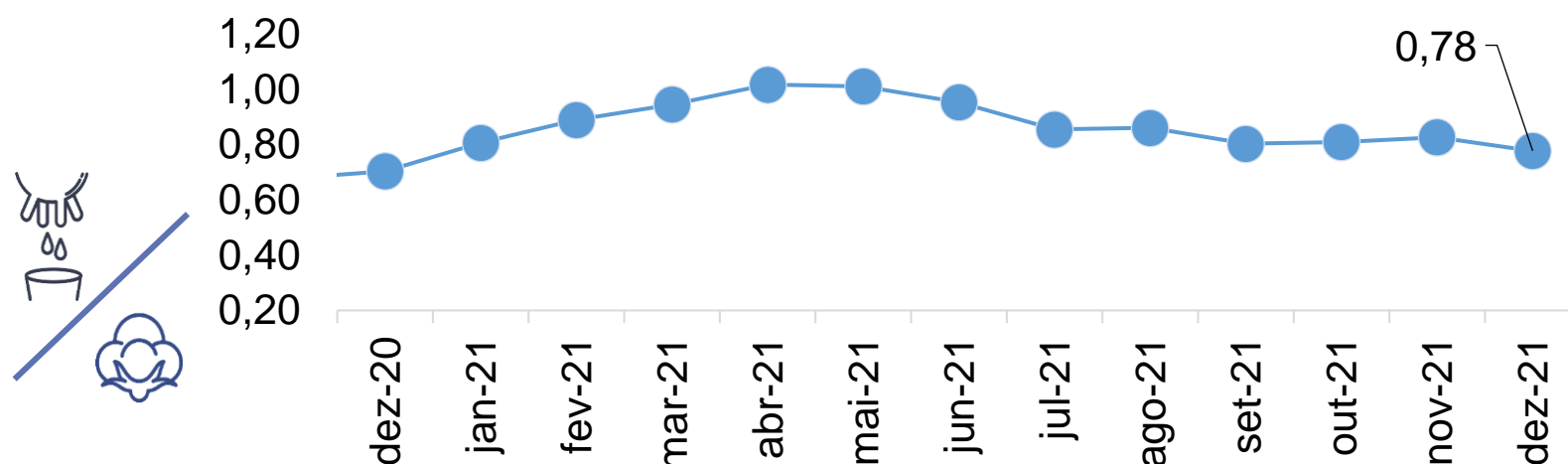

Indicador dez-21: 776,53 litros = 1 ton. de caroço de algodão

Leite/torta de algodão (mil l/ton)

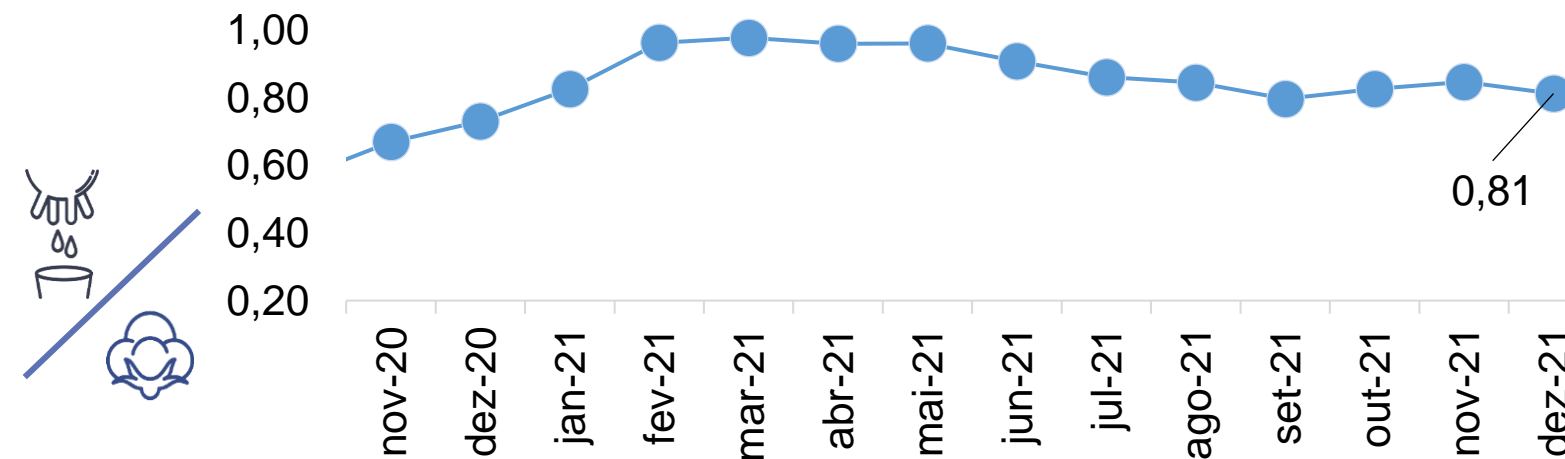

Indicador dez-21: 812,66 litros = 1 ton. de torta de algodão

RELAÇÃO DE TROCA

Leite/farelo de soja (mil l/ton)

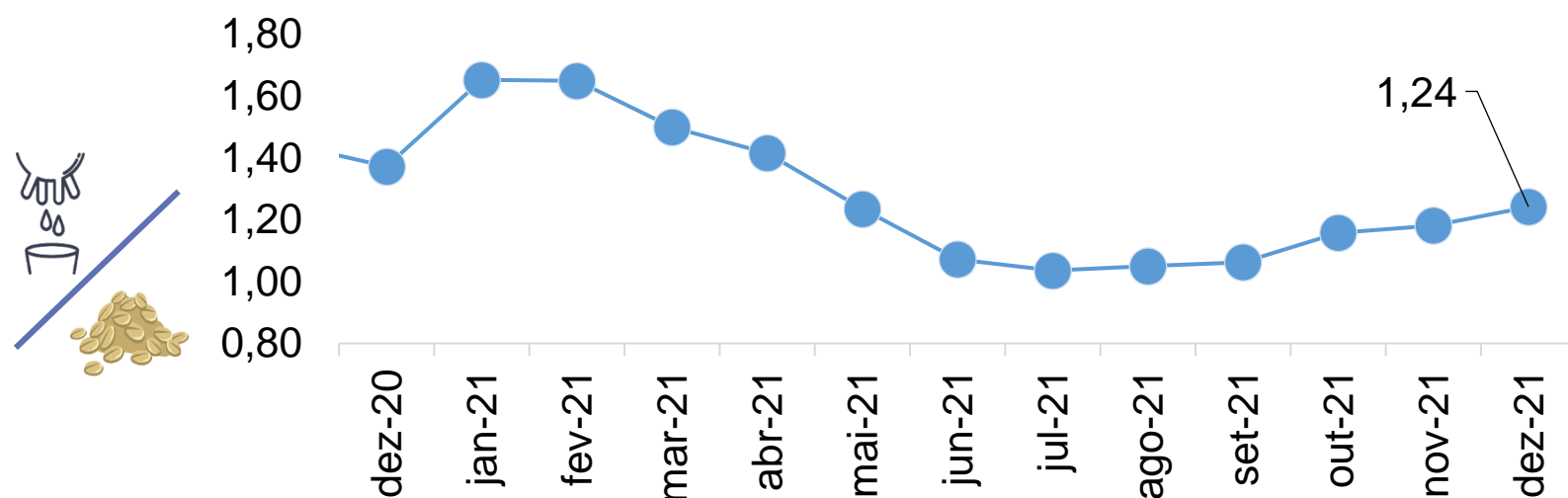

Indicador dez-21: 1,24 mil litros = 1 ton. de farelo de soja

Leite/ureia (mil l/ton)

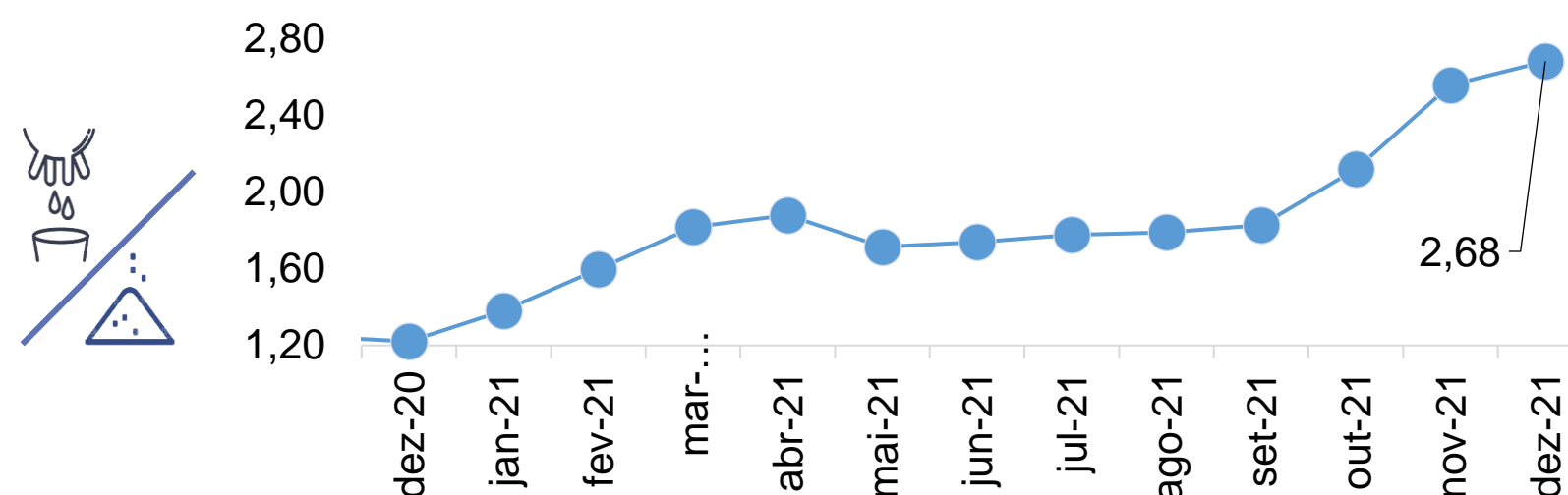

Indicador dez-21: 2,68 mil litros = 1 ton. de ureia

Leite/sal mineral (l/sc)

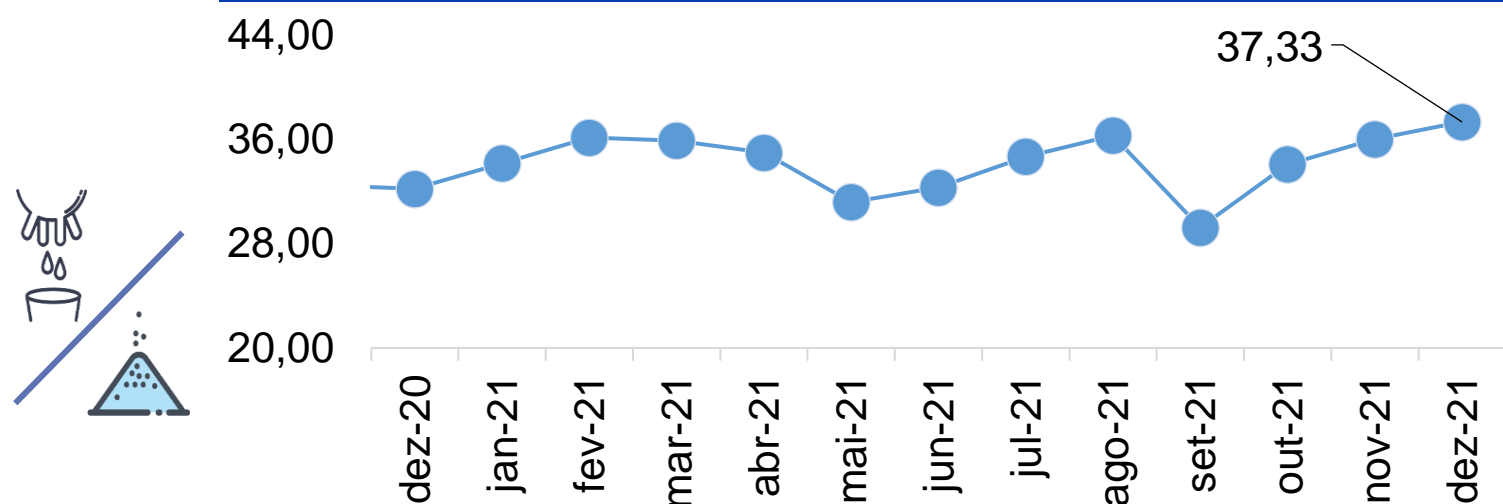

Indicador dez-21: 37,33 litros = 1 saca de sal mineral

Leite/Salário Mínimo (mil l/sm)

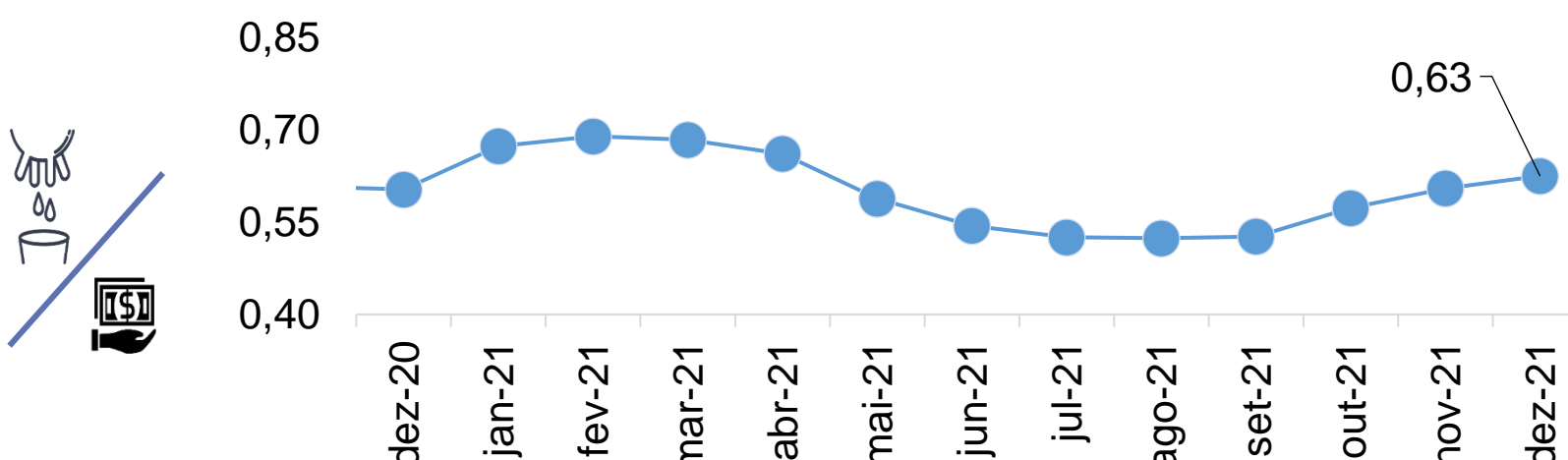

Indicador dez-21: 625,00 litros = 1 salário mínimo



INSTITUTO MATO-GROSSENSE
DE ECONOMIA AGROPECUÁRIA