

# RELATÓRIO MENSAL DO MERCADO DO LEITE

Janeiro/2022

18/01/2022





Mercado mundial



Mercado brasileiro



Mercado mato-grossense





# MERCADO MUNDIAL

---



**PRODUÇÃO MUNDIAL DE LEITE, em 2021\* (milhões de t)**

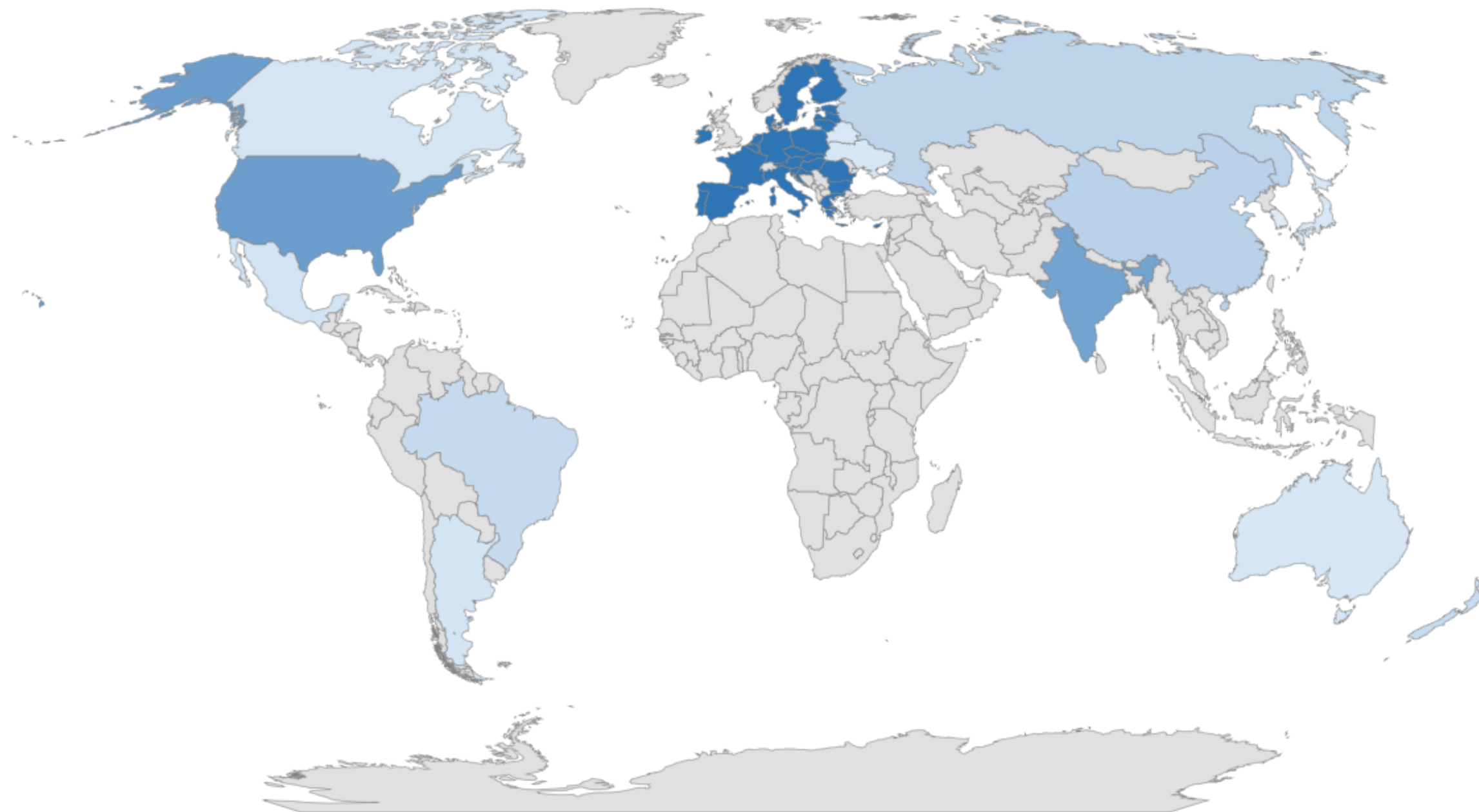

País	Produção
União Européia	150,05
Estados Unidos	102,60
Índia	96,00
China	35,70
Rússia	32,02
Brasil	27,82
Nova Zelândia	22,24
Reino Unido	15,50
México	13,02
Argentina	11,90
Outros	46,06

\*Estimativa  
 Fonte: USDA; dez/21

**IMPORTAÇÕES MUNDIAIS DE LEITE EM PÓ, em 2021\* (mil t)**

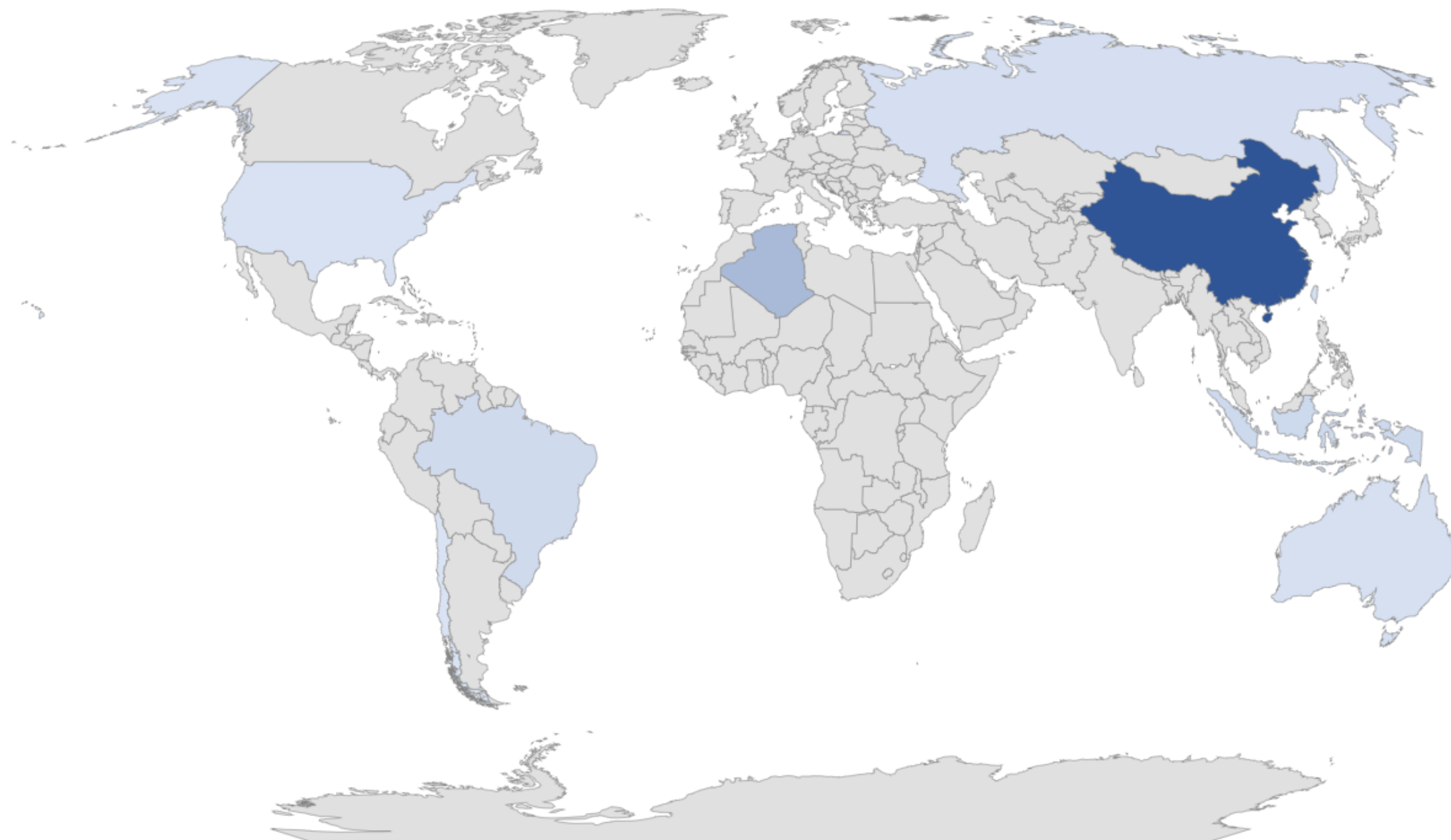

País	Volume
China	880,00
Argélia	200,00
Indonésia	66,00
Brasil	53,00
Taiwan	33,00
Rússia	27,00
Austrália	38,00
Filipinas	25,00
Estados Unidos	9,00
União Europeia	10,00
Outros	17,00

\*Estimativa  
 Fonte: USDA; dez/21

**EXPORTAÇÕES MUNDIAIS DE LEITE EM PÓ, em 2021\* (mil t)**

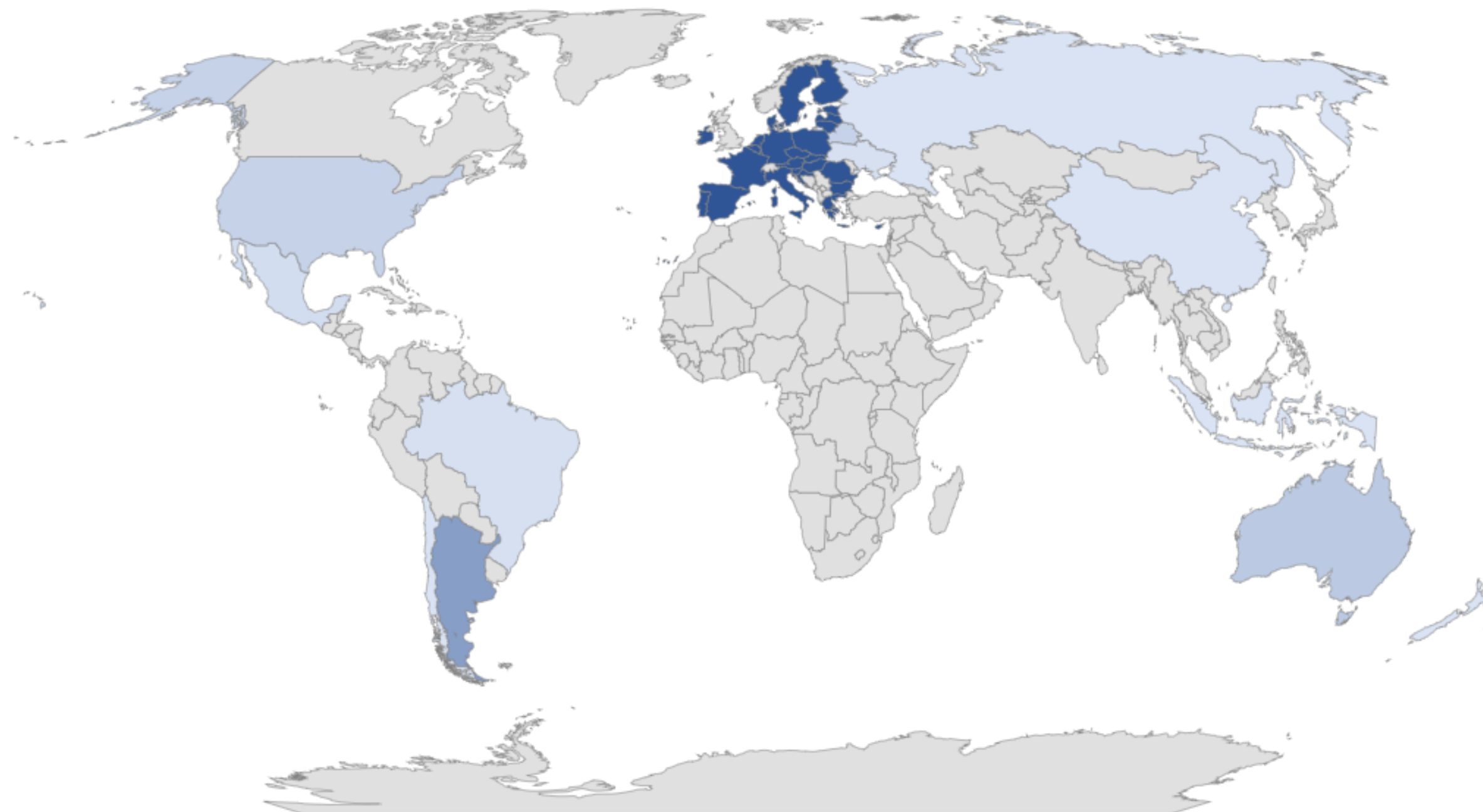

País	Volume
União Europeia	310,00
Argentina	138,00
Austrália	52,00
Bielo-Rússia	38,00
Estados Unidos	38,00
México	16,00
Brasil	6,00
Ucrânia	5,00
Nova Zelândia	1,62
China	2,00
Outros	3,00

\*Estimativa  
Fonte: USDA; dez/21





# MERCADO BRASILEIRO

---

## PRODUÇÃO DE LEITE NO BRASIL (2015-2020)

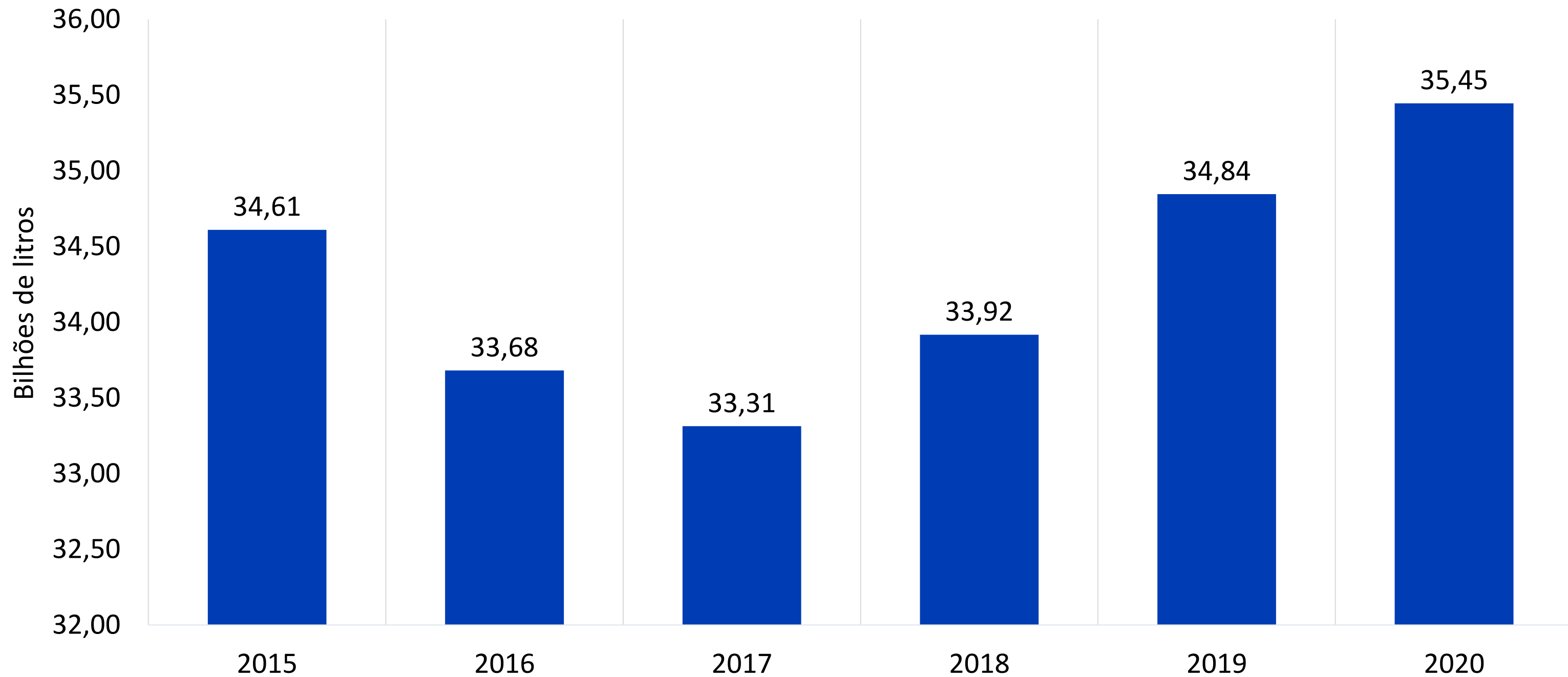



## RANKING NACIONAL DE CAPTAÇÃO DE LEITE, 2018 A 2021\* (mi/l)

Ranking	Estado	2019	Ranking	Estado	2020	Ranking	Estado	2021
1º	MG	6,25	1º	MG	6,52	1º	MG	4,55
2º	RS	3,31	2º	PR	3,49	2º	PR	2,60
3º	PR	3,28	3º	RS	3,34	3º	RS	2,52
4º	SP	2,79	4º	SC	2,89	4º	SC	2,18
5º	SC	2,77	5º	SP	2,75	5º	SP	1,92
6º	GO	2,64	6º	GO	2,51	6º	GO	1,84
7º	RO	0,62	7º	RO	0,64	7º	BA	0,43
8º	RJ	0,52	8º	BA	0,57	8º	RO	0,40
<b>9º</b>	<b>MT</b>	<b>0,51</b>	9º	RJ	0,51	9º	RJ	0,36
10º	BA	0,46	<b>10º</b>	<b>MT</b>	<b>0,48</b>	<b>10º</b>	<b>MT</b>	<b>0,32</b>
	<b>BR</b>	<b>25,00</b>		<b>BR</b>	<b>25,60</b>		<b>BR</b>	<b>18,60</b>

\*Dados atualizados até set.21  
Fonte: IBGE

## PRINCIPAIS DESTINOS – BRASIL (mil t)

Destinos	2021												Total 2021
	Jan	Fev	Mar	Abr	Mai	Jun	Jul	Ago	Set	Out	Nov	Dez	
Argélia	-	-	-	1,91	1,01	1,51	0,50	0,76	-	-	-	-	5,69
Uruguai	0,17	0,27	0,39	0,30	0,55	0,65	0,65	0,38	0,17	0,25	0,70	0,61	5,08
Venezuela	0,29	0,33	0,53	0,67	0,61	0,39	0,63	0,16	0,47	0,21	0,11	0,45	4,84
Argentina	0,08	0,23	0,29	0,15	0,21	0,19	0,19	0,17	0,26	0,14	0,20	0,20	2,32
Chile	0,06	0,14	0,25	0,27	0,15	0,32	0,12	0,22	0,14	0,17	0,21	0,49	2,55
Paraguai	0,18	0,15	0,18	0,14	0,18	0,17	0,24	0,27	0,17	0,19	0,07	0,22	2,17
Trinidad e Tobago	0,34	-	0,24	-	0,24	0,14	0,11	0,08	0,30	0,13	0,06	0,02	1,66
Estados Unidos	0,31	0,08	0,17	0,15	0,11	0,06	0,10	0,16	0,07	0,14	0,22	0,32	1,90
Tunísia	0,12	0,02	0,23	0,09	-	0,09	-	0,05	-	0,19	-	0,05	0,82
Rússia	0,09	0,07	0,11	0,11	-	-	0,03	0,05	0,14	0,05	0,10	0,08	0,84
Outros	0,33	0,22	0,36	0,52	0,34	0,35	0,44	0,40	0,37	0,42	0,26	0,46	4,47
<b>Total</b>	<b>1,97</b>	<b>1,51</b>	<b>2,74</b>	<b>4,32</b>	<b>3,40</b>	<b>3,86</b>	<b>3,02</b>	<b>2,68</b>	<b>2,10</b>	<b>1,88</b>	<b>1,93</b>	<b>2,89</b>	<b>32,32</b>

\*Acumulado até dez.21. Acesso em: 17.01.22  
Fonte: Secex



## PRINCIPAIS ESTADOS EXPORTADORES – BRASIL (mil t)

Destinos	2021												Total 2021
	Jan	Fev	Mar	Abr	Mai	Jun	Jul	Ago	Set	Out	Nov	Dez	
Rio Grande do Sul	0,19	0,37	0,49	1,88	0,62	2,31	1,39	1,00	0,37	0,35	0,70	0,55	10,21
Minas Gerais	0,94	0,31	0,75	0,88	1,57	0,40	0,44	0,82	0,74	0,63	0,54	0,75	8,77
São Paulo	0,34	0,31	0,76	0,64	0,34	0,58	0,69	0,46	0,56	0,60	0,40	1,03	6,71
Amazonas	0,20	0,20	0,39	0,48	0,45	0,17	0,09	0,06	0,05	0,03	0,00	0,00	2,12
Paraná	0,11	0,14	0,15	0,17	0,24	0,23	0,18	0,15	0,14	0,18	0,16	0,25	2,11
Santa Catarina	0,11	0,02	0,09	0,05	0,09	0,08	0,13	0,08	0,16	0,02	0,04	0,15	1,03
Roraima	0,02	0,07	0,05	0,11	0,01	0,02	0,03	0,02	0,02	0,03	0,03	0,08	0,49
Goiás	0,03	0,02	0,01	0,06	0,05	0,02	0,02	0,03	0,01	0,01	0,01	0,04	0,32
Espírito Santo	0,01	0,01	0,01	0,01	0,01	0,01	0,01	0,01	0,01	0,01	0,01	0,01	0,13
Maranhão	0,01	0,00	0,01	0,01	0,01	0,01	0,01	0,02	0,01	0,01	0,02	0,01	0,12
Outros	0,02	0,05	0,03	0,04	0,02	0,03	0,02	0,03	0,03	0,01	0,02	0,02	0,31
<b>Total</b>	<b>1,97</b>	<b>1,51</b>	<b>2,74</b>	<b>4,32</b>	<b>3,40</b>	<b>3,86</b>	<b>3,02</b>	<b>2,68</b>	<b>2,10</b>	<b>1,88</b>	<b>1,93</b>	<b>2,89</b>	<b>32,32</b>

\*Acumulado até dez.21. Acesso em: 17.01.22  
Fonte: Secex

## PRINCIPAIS PAÍSES DE ORIGEM – BRASIL (mil t)

Destinos	2021												Total 2021
	Jan	Fev	Mar	Abr	Mai	Jun	Jul	Ago	Set	Out	Nov	Dez	
Argentina	9,58	9,01	6,48	3,59	3,99	4,35	4,79	6,37	6,67	7,64	7,57	6,33	76,37
Uruguai	7,21	4,98	6,46	2,52	2,67	3,60	3,43	3,05	2,87	3,57	2,59	3,72	46,67
Paraguai	0,50	0,30	0,31	0,15	0,20	0,48	0,38	0,20	0,50	0,30	0,25	0,10	3,66
França	0,17	0,22	0,32	0,28	0,33	0,17	0,15	0,05	0,15	0,23	0,13	0,19	2,40
Estados Unidos	0,15	0,23	0,34	0,15	0,36	-	0,14	0,13	0,12	0,04	0,17	0,27	2,10
Nova Zelândia	0,03	0,12	0,06	0,05	0,10	0,11	0,19	0,26	0,09	0,06	0,06	0,09	1,22
Alemanha	0,11	0,01	0,11	0,00	0,15	0,06	0,01	0,02	0,06	0,18	0,30	0,26	1,26
Chile	-	-	-	0,15	0,15	-	0,25	-	-	-	0,20	-	0,75
Países Baixos	0,10	0,10	0,08	0,04	0,09	0,06	0,04	0,02	0,05	0,10	0,07	0,07	0,82
Lituânia	0,04	0,25	0,09	0,07	0,08	-	-	-	0,05	0,10	0,03	0,13	0,83
Outros	0,07	0,03	0,23	0,31	0,28	0,05	0,28	0,02	0,06	0,03	0,06	0,18	1,59
<b>Total</b>	<b>17,96</b>	<b>15,25</b>	<b>14,48</b>	<b>7,33</b>	<b>8,39</b>	<b>8,87</b>	<b>9,65</b>	<b>10,12</b>	<b>10,61</b>	<b>12,25</b>	<b>11,41</b>	<b>11,34</b>	<b>137,68</b>

\*Acumulado até dez.21. Acesso em: 17.01.22  
Fonte: Secex



## PRINCIPAIS ESTADOS IMPORTADORES – BRASIL (mil t)

Destinos	2021												Total 2021
	Jan	Fev	Mar	Abr	Mai	Jun	Jul	Ago	Set	Out	Nov	Dez	
Rio Grande do Sul	0,19	0,37	0,49	1,88	0,62	2,31	1,39	1,00	0,37	0,35	0,70	0,55	10,21
Minas Gerais	0,94	0,31	0,75	0,88	1,57	0,40	0,44	0,82	0,74	0,63	0,54	0,75	8,77
São Paulo	0,34	0,31	0,76	0,64	0,34	0,58	0,69	0,46	0,56	0,60	0,40	1,03	6,71
Amazonas	0,20	0,20	0,39	0,48	0,45	0,17	0,09	0,06	0,05	0,03	0,00	0,00	2,12
Paraná	0,11	0,14	0,15	0,17	0,24	0,23	0,18	0,15	0,14	0,18	0,16	0,25	2,11
Santa Catarina	0,11	0,02	0,09	0,05	0,09	0,08	0,13	0,08	0,16	0,02	0,04	0,15	1,03
Roraima	0,02	0,07	0,05	0,11	0,01	0,02	0,03	0,02	0,02	0,03	0,03	0,08	0,49
Goiás	0,03	0,02	0,01	0,06	0,05	0,02	0,02	0,03	0,01	0,01	0,01	0,04	0,32
Espírito Santo	0,01	0,01	0,01	0,01	0,01	0,01	0,01	0,01	0,01	0,01	0,01	0,01	0,13
Maranhão	0,01	0,00	0,01	0,01	0,01	0,01	0,01	0,02	0,01	0,01	0,02	0,01	0,12
Outros	16,01	13,79	11,76	3,05	5,01	5,04	6,65	7,47	8,54	10,38	9,50	8,47	105,67
<b>Total</b>	<b>17,96</b>	<b>15,25</b>	<b>14,48</b>	<b>7,33</b>	<b>8,39</b>	<b>8,87</b>	<b>9,65</b>	<b>10,12</b>	<b>10,61</b>	<b>12,25</b>	<b>11,41</b>	<b>11,34</b>	<b>137,68</b>

\*Acumulado até dez.21. Acesso em: 17.01.22  
Fonte: Secex

## BALANÇA COMERCIAL BRASILEIRA

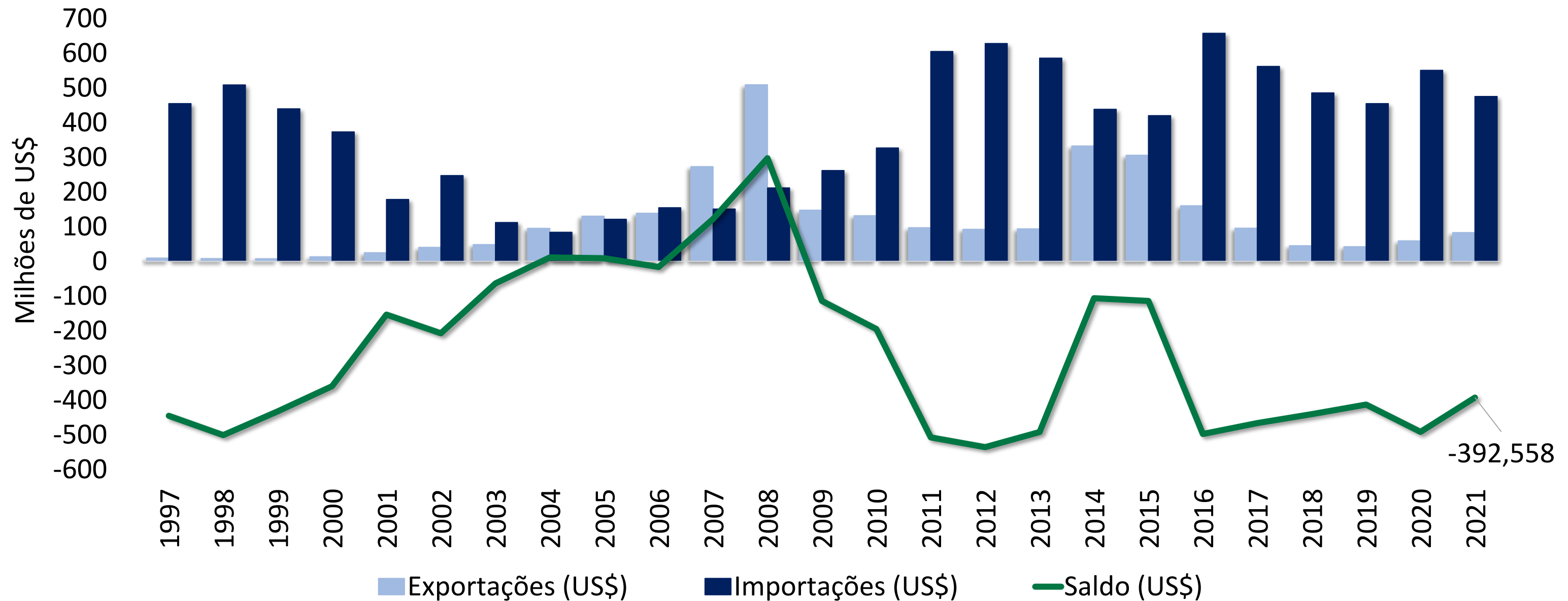





# BALANÇA COMERCIAL

## DIFERENCIAL DE BASE (MT-BR)

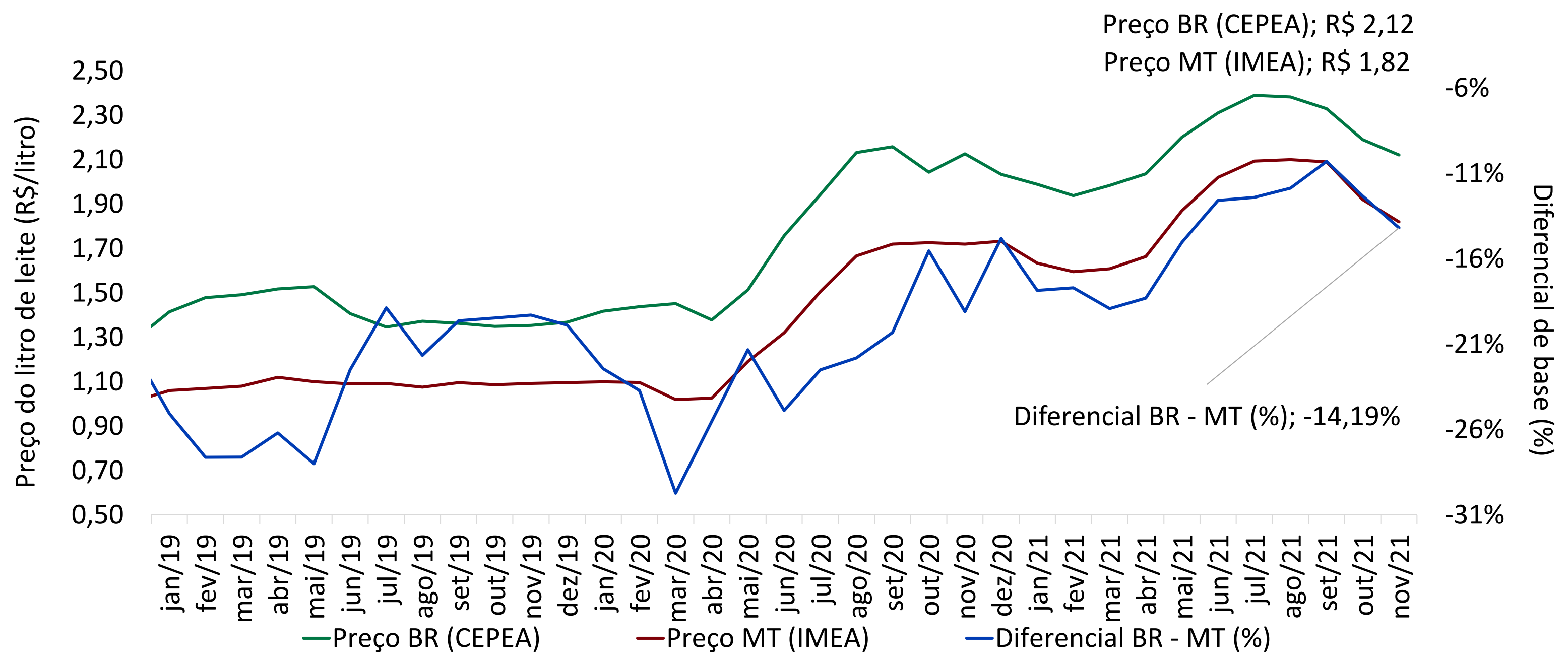

Fonte: CEPEA, IMEA





# MERCADO MATO-GROSSENSE

---

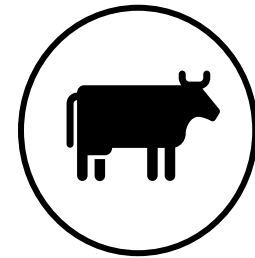

## Vacas ordenhadas

2020

BRASIL

16,16 MILHÕES

MATO  
GROSSO

394,94 MIL

Part.

2,44%



## Produção de leite (litros)

2020

BRASIL

35,44 BILHÕES

MATO  
GROSSO

617,99 MILHÕES

Part.

1,74%





# REBANHO DE VACAS ORDENHADAS E ABATE DE VACAS

## REBANHO DE VACAS ORDENHADAS 2016-2020

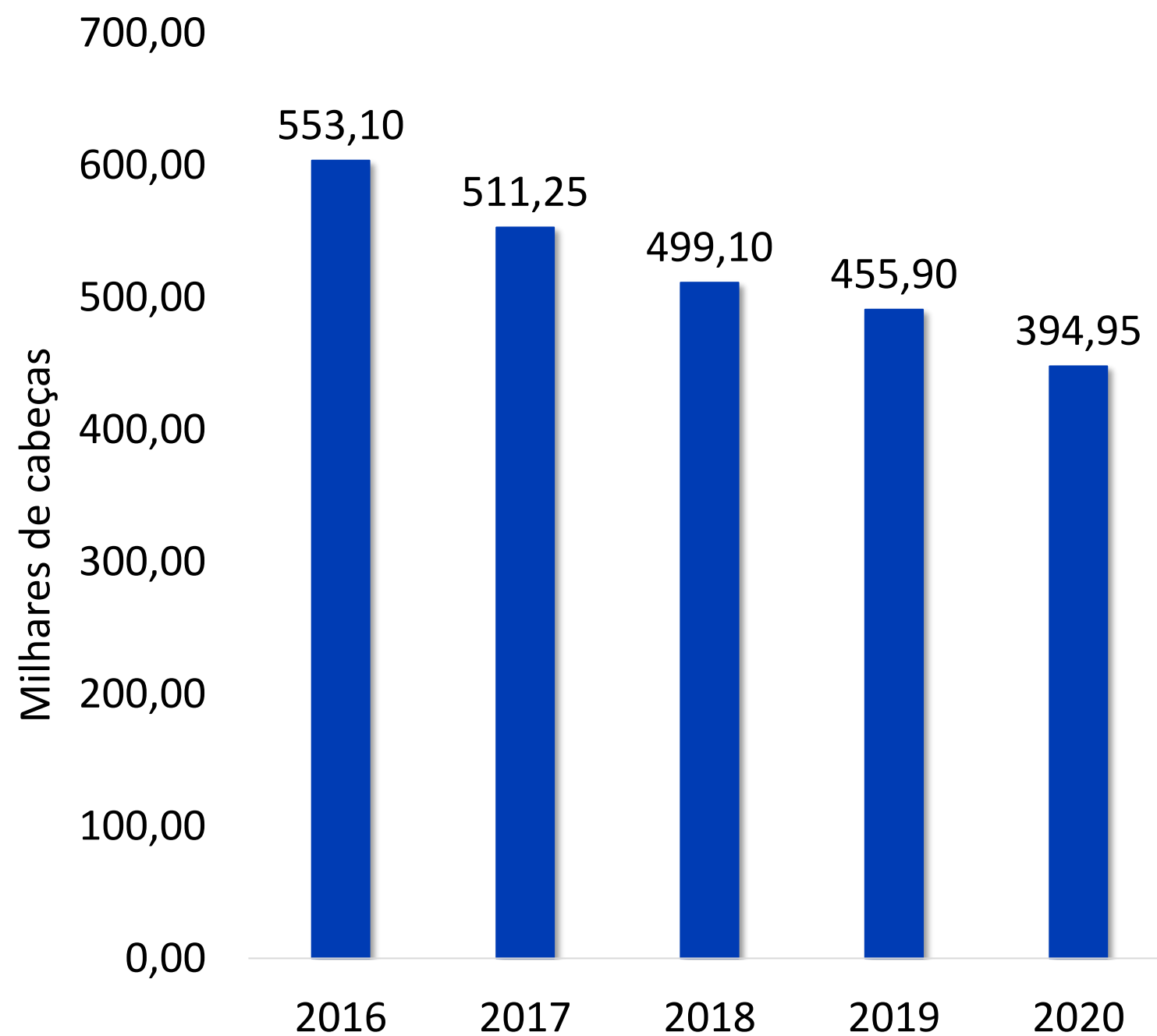

## ABATE TOTAL DE VACAS 2016-2021

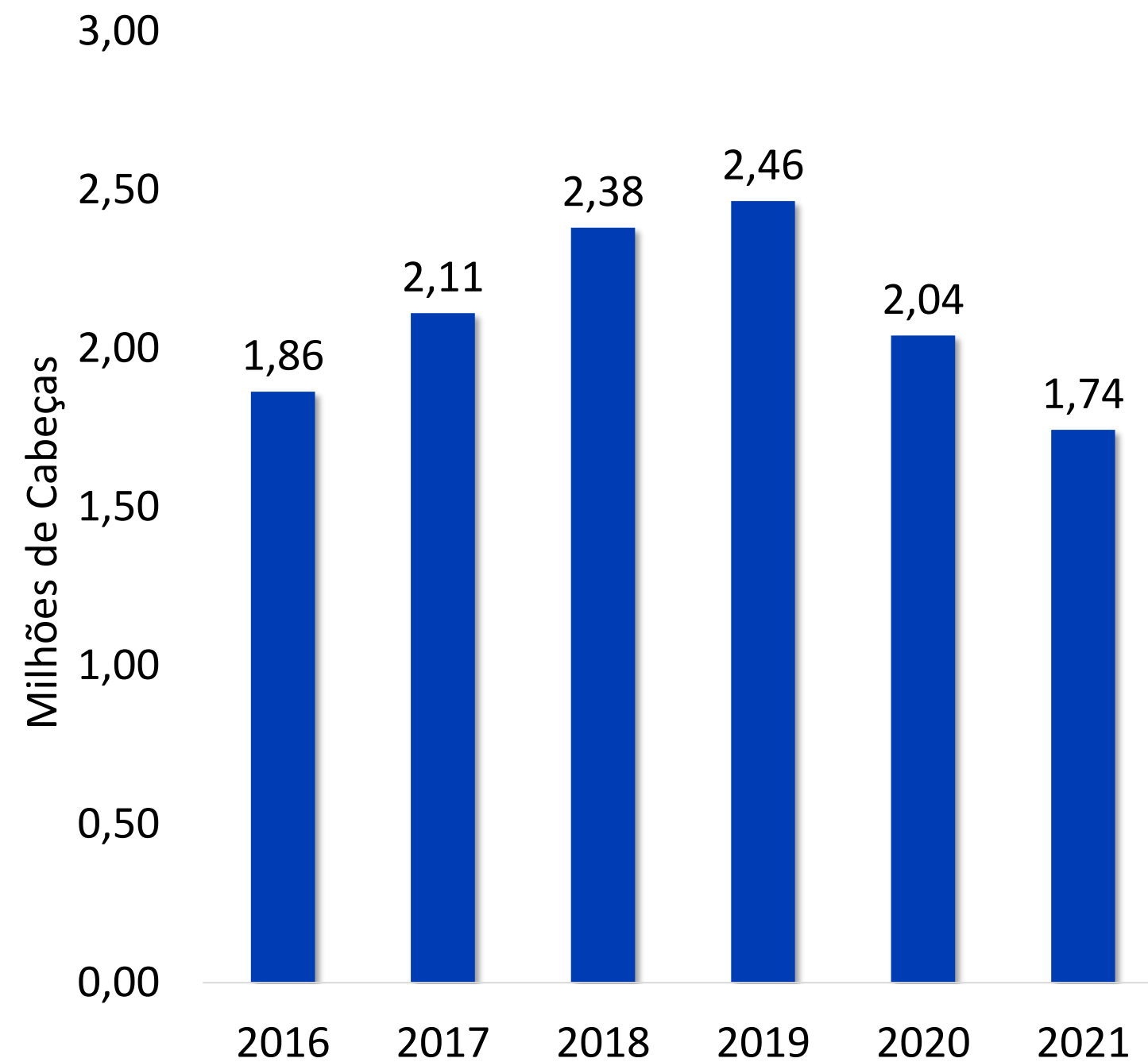

Fonte: IBGE



# PREÇO DO LEITE PAGO AO PRODUTOR

## PREÇO DO LEITE PAGO AO PRODUTOR EM MATO GROSSO (R\$/L)

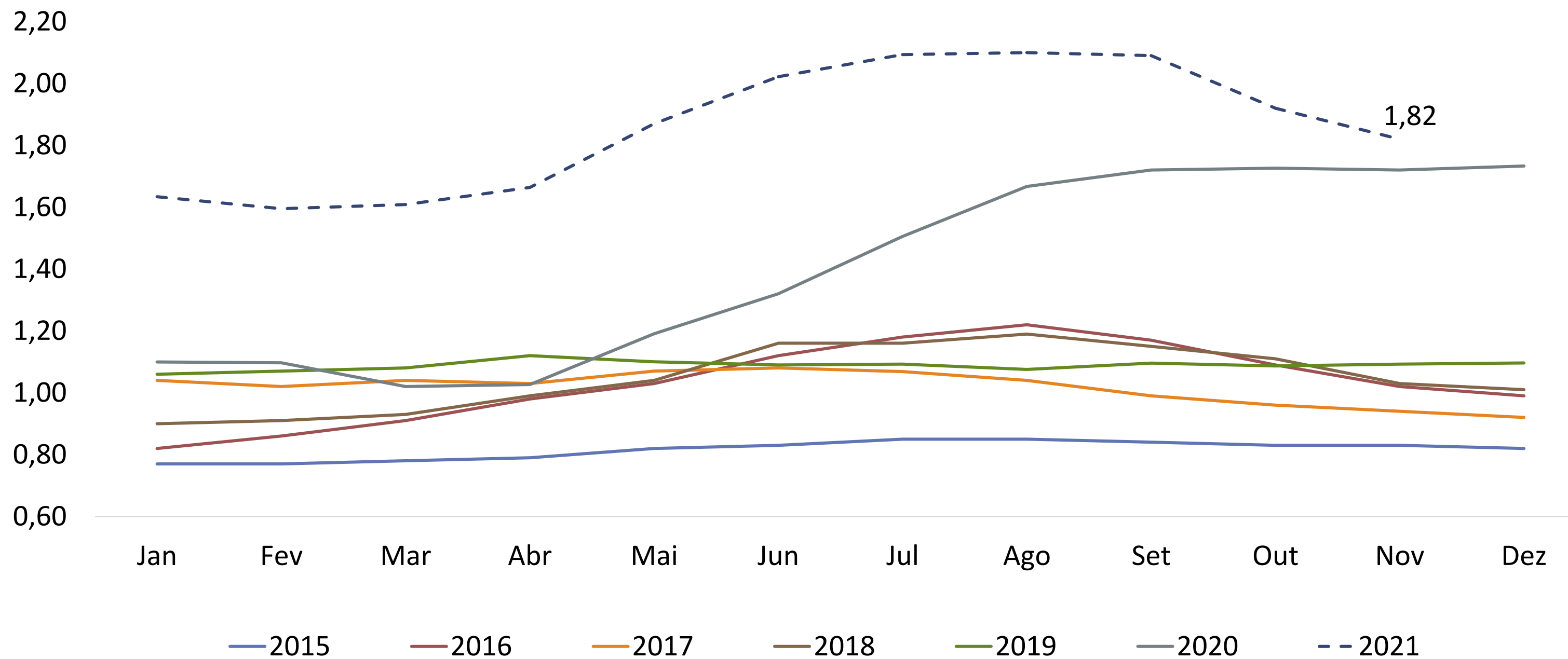

Fonte: Imea

## CAPTAÇÃO DE LEITE EM MATO GROSSO

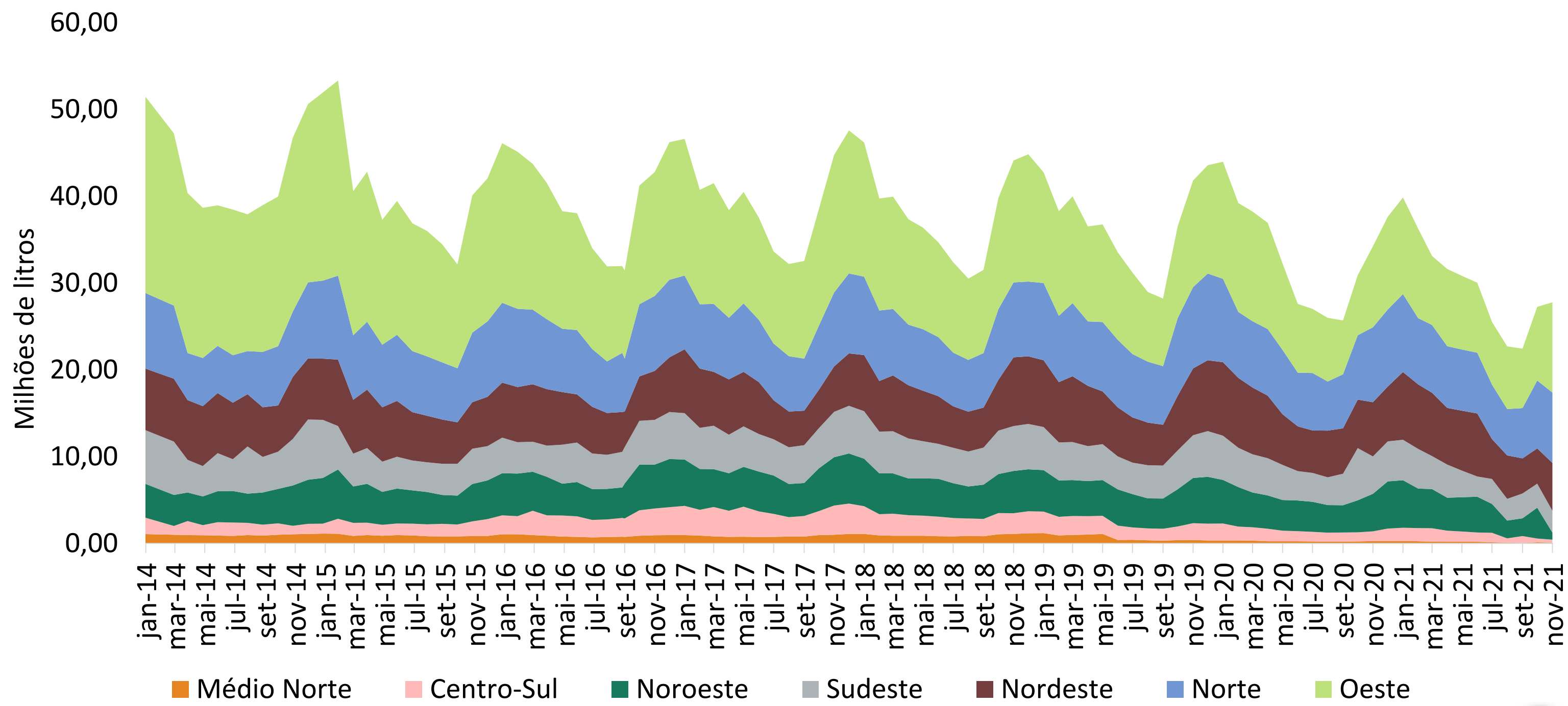

Fonte: Imea



## PREÇO DOS DERIVADOS EM MATO GROSSO (EM R\$/KG)

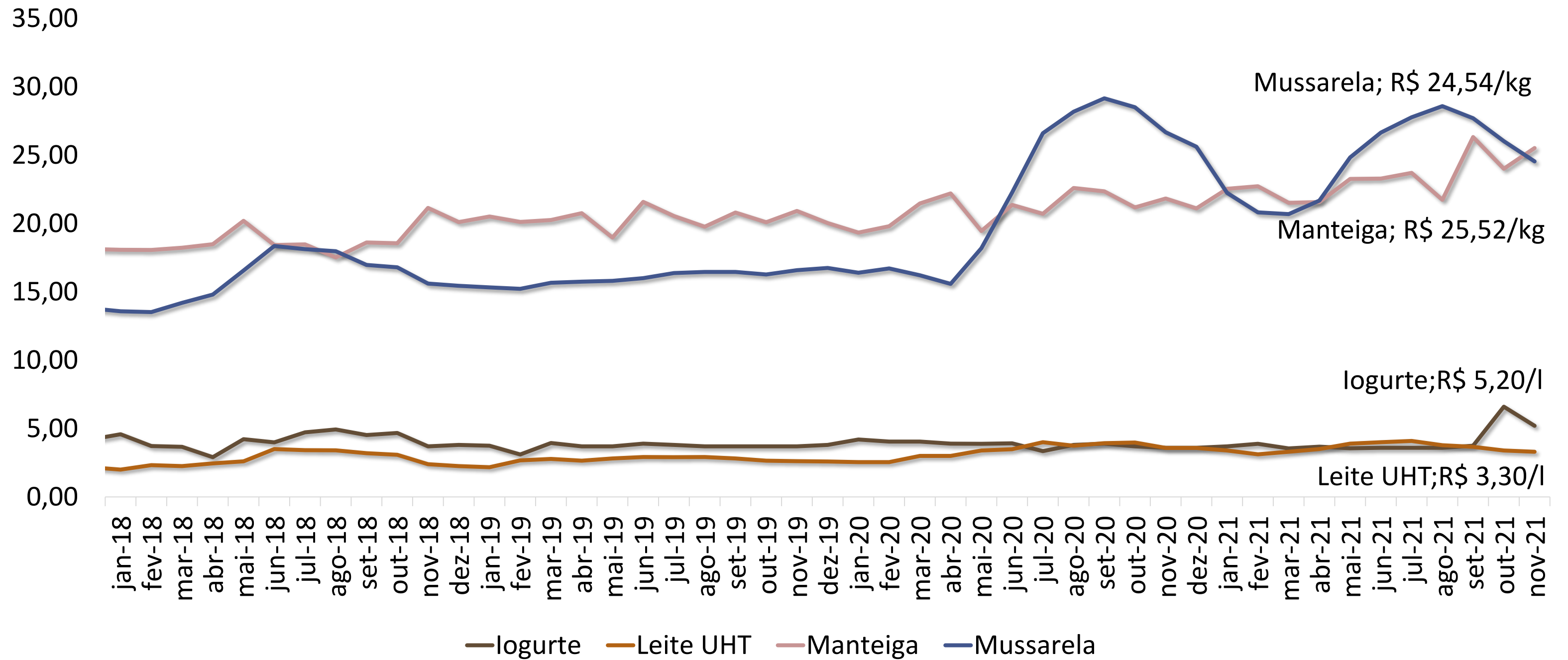

# RELAÇÃO DE TROCA

### Leite/milho (l/sc)

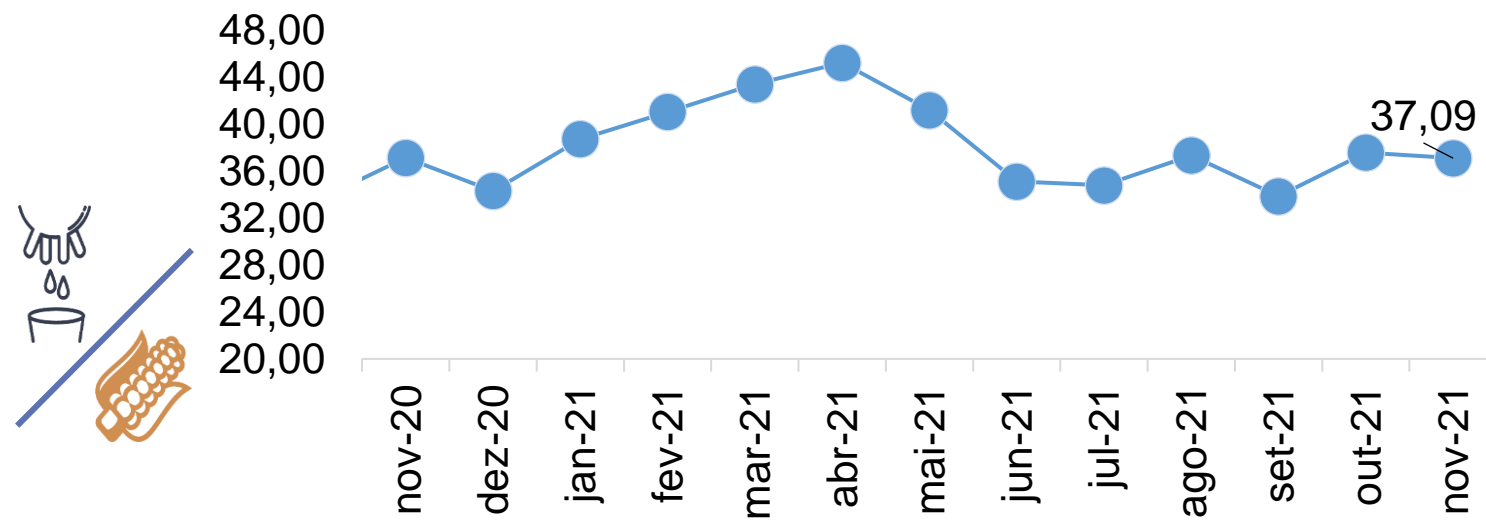

Indicador nov-21: 37,09 litros = 1 saca de milho

### Leite/DDG (mil l/ton)

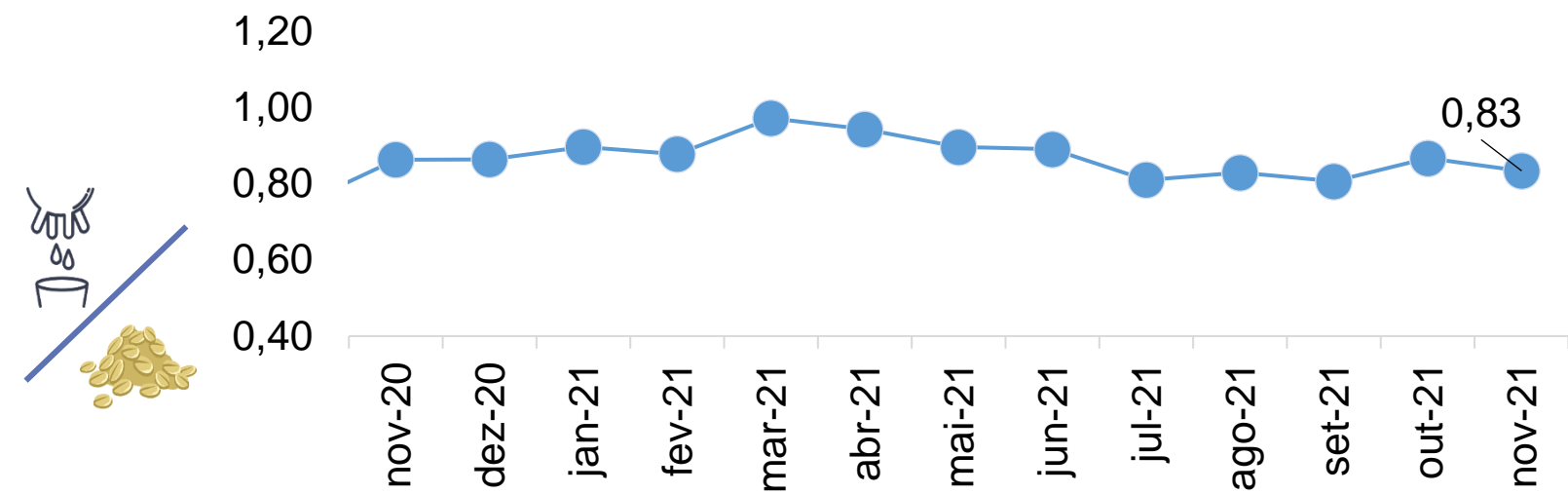

Indicador nov-21: 833,42 litros = 1 ton. de DDG

### Leite/caroço de algodão (mil l/ton)

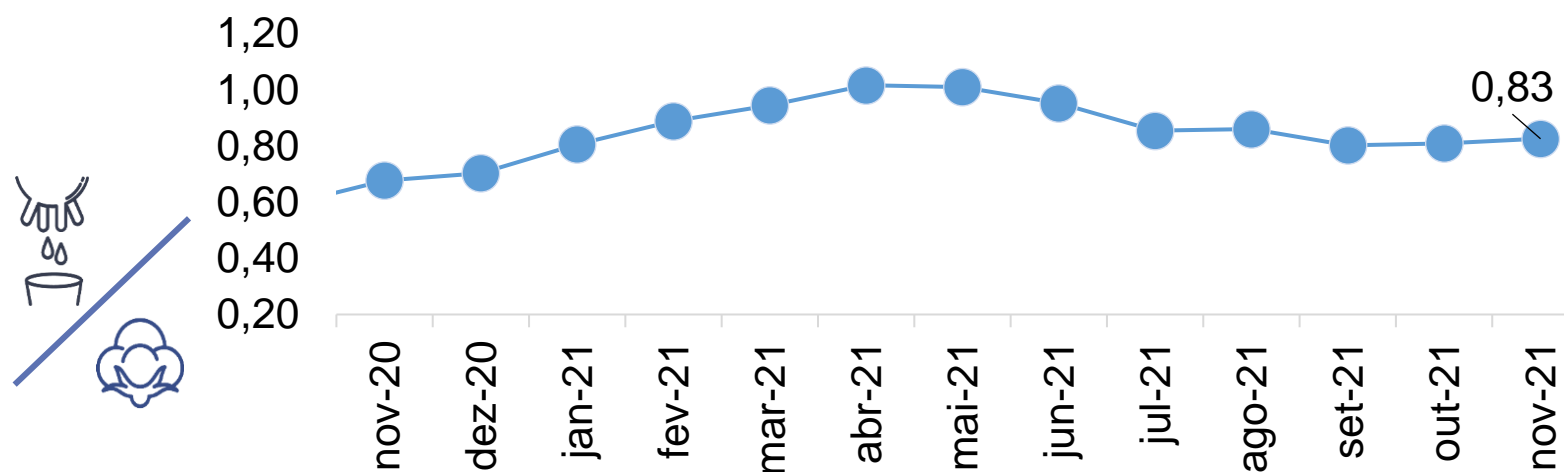

Indicador nov-21: 825,90 litros = 1 ton. de caroço de algodão

### Leite/torta de algodão (mil l/ton)

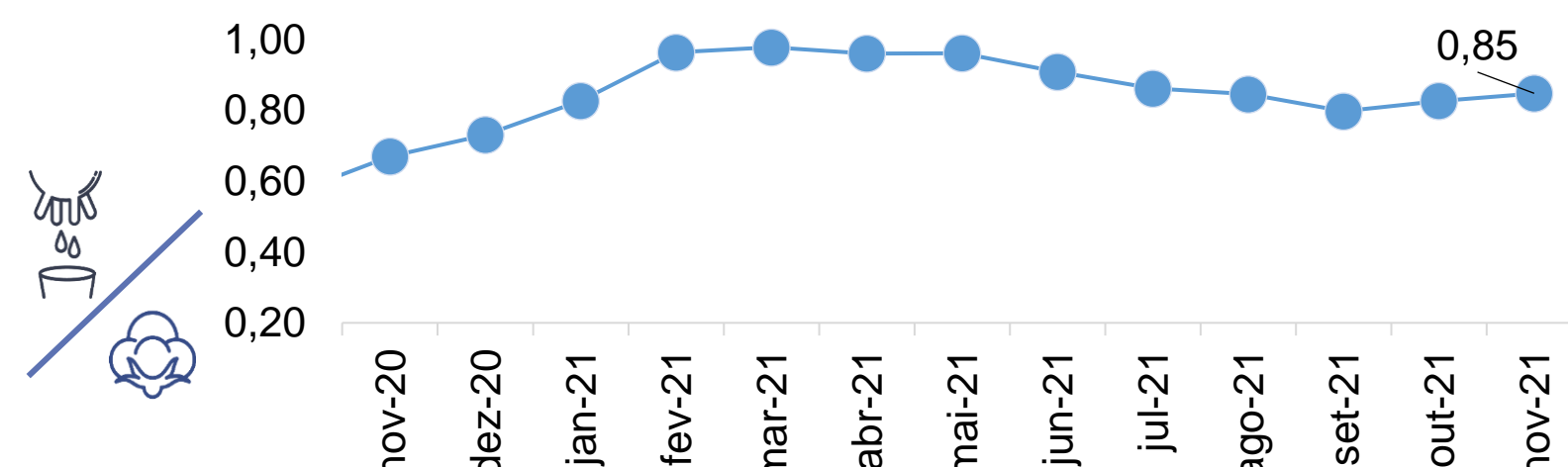

Indicador nov-21: 847,65 litros = 1 ton. de torta de algodão

# RELAÇÃO DE TROCA

## Leite/farelo de soja (mil l/ton)

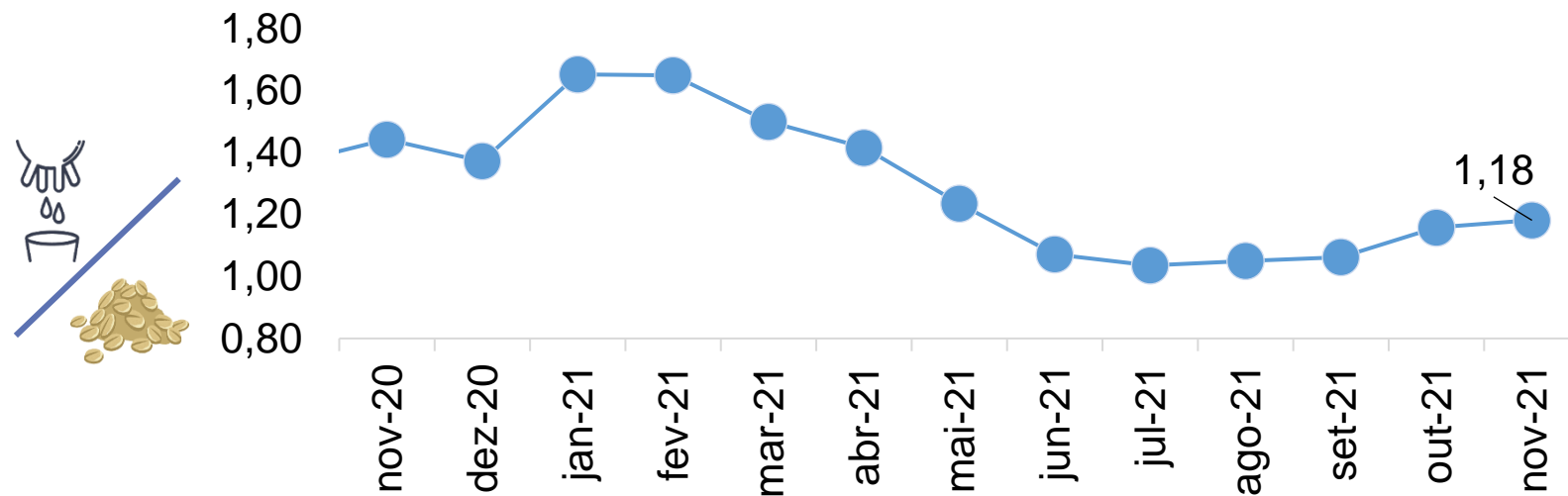

Indicador nov-21: 1,18 mil litros = 1 ton. de farelo de soja

## Leite/ureia (mil l/ton)

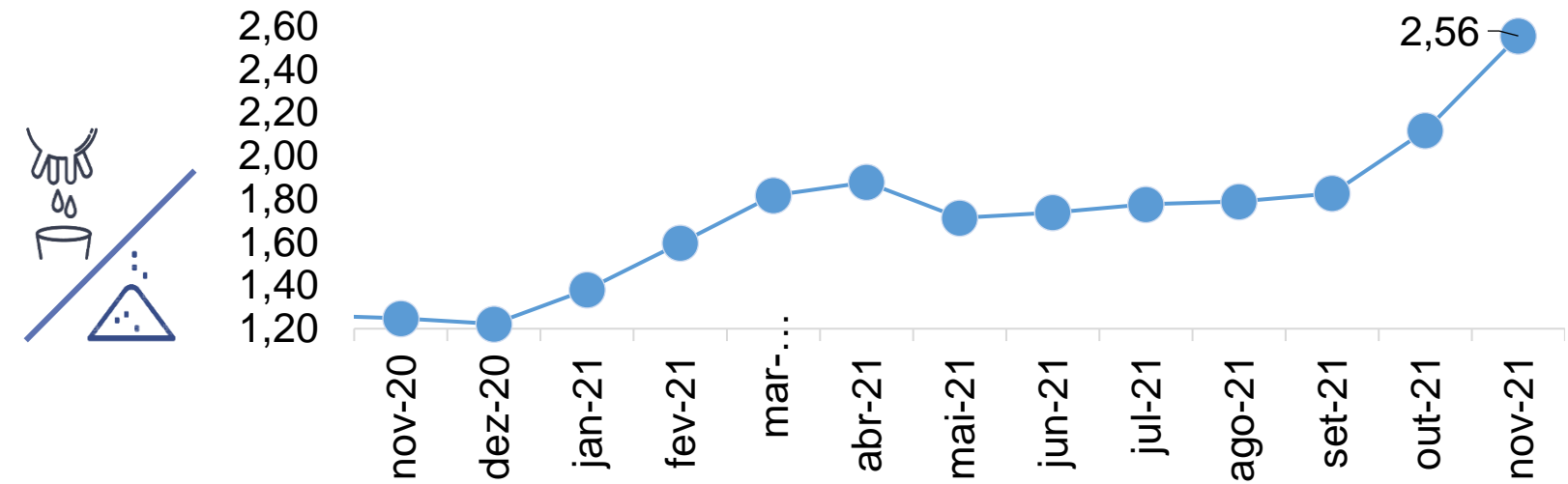

Indicador nov-21: 2,56 mil litros = 1 ton. de ureia

## Leite/sal mineral (l/sc)

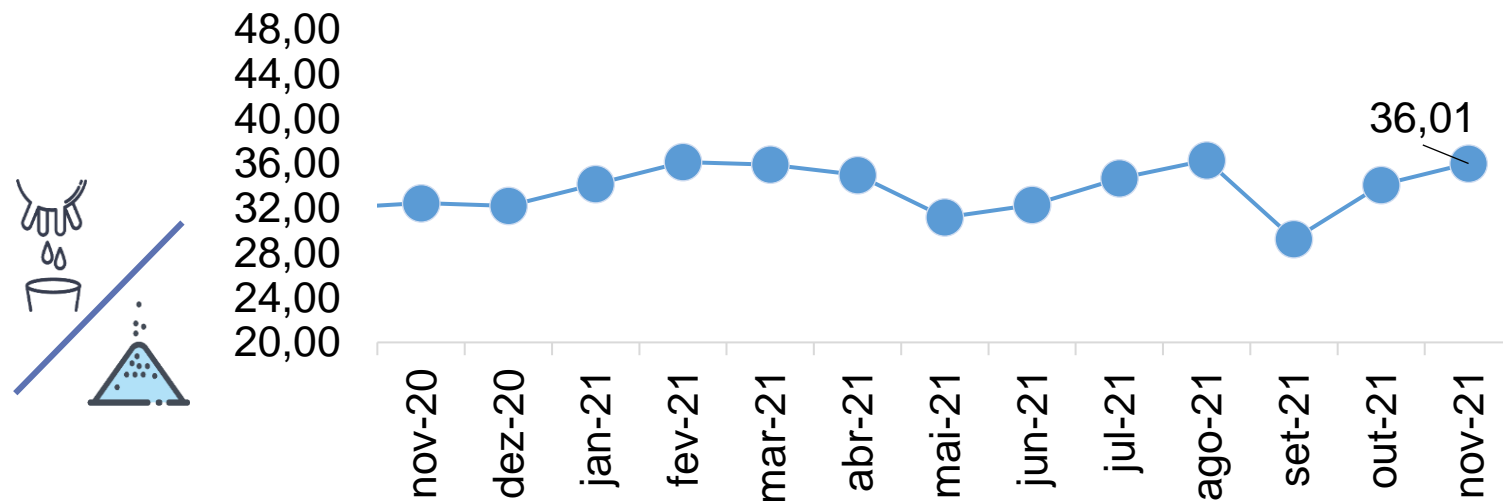

Indicador nov-21: 36,01 litros = 1 saca de sal mineral

## Leite/Salário Mínimo (mil l/sm)

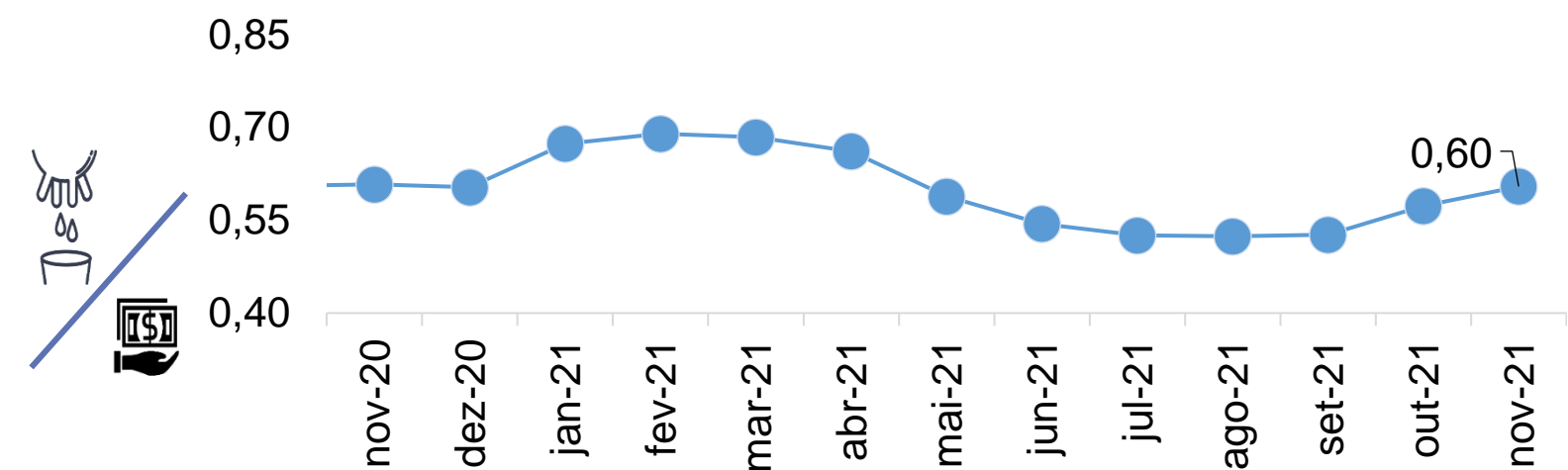

Indicador nov-21: 604,40 litros = 1 salário mínimo





INSTITUTO MATO-GROSSENSE  
DE ECONOMIA AGROPECUÁRIA

96.7797

35.9399

69.8112

84.8957

44.9815

31.9866

13.7941

89.4932

96.8435

75.5234

82.2893

30.7955

78.484