

RELATÓRIO MENSAL DO MERCADO DO LEITE

Setembro/2021

13/09/2021





Mercado mundial



Mercado brasileiro



Mercado mato-grossense



MERCADO MUNDIAL

PRODUÇÃO MUNDIAL DE LEITE 2021*

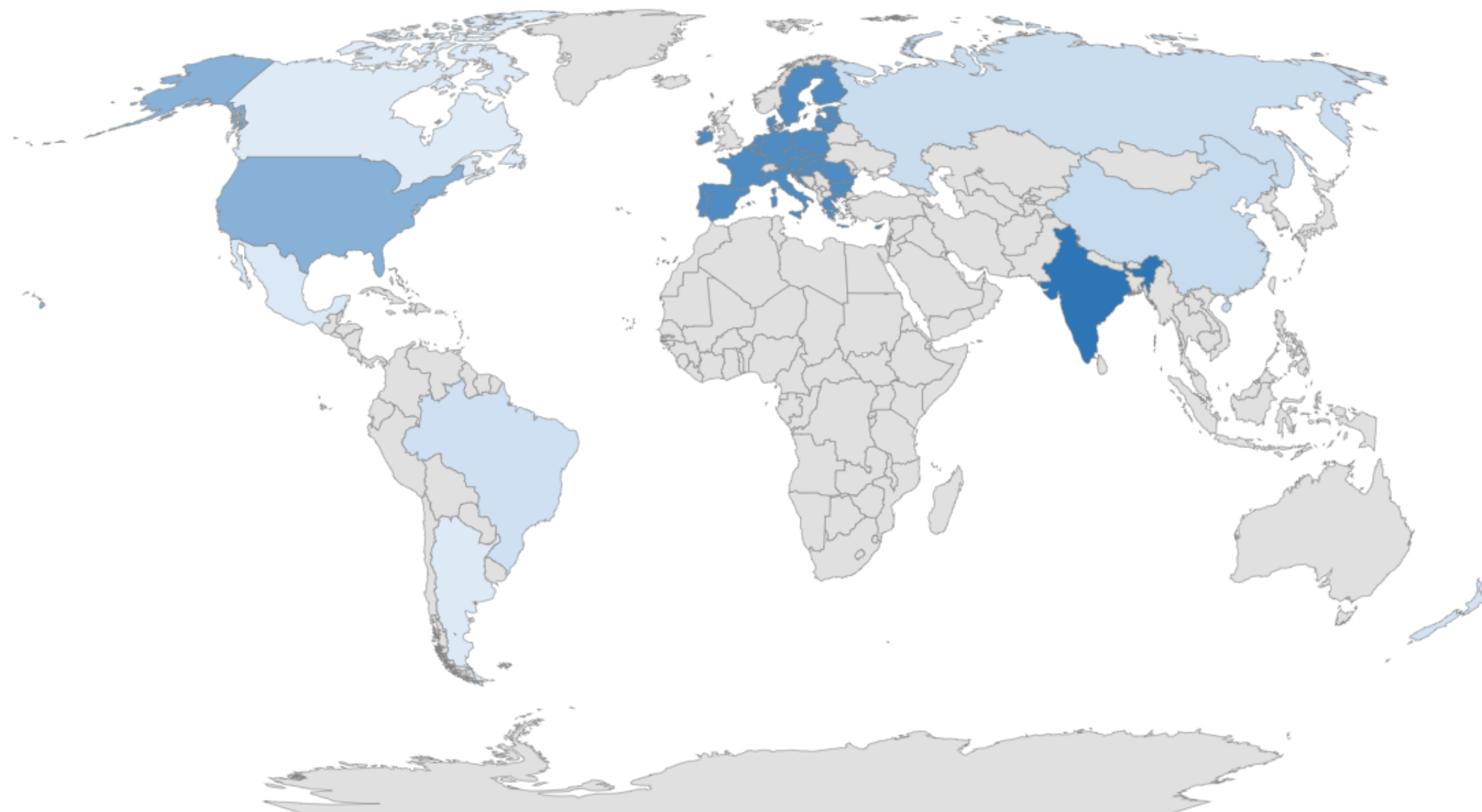

Em milhões t

| | |
|----------------|--------|
| Índia | 199,00 |
| União Européia | 162,82 |
| Estados Unidos | 102,65 |
| Outras | 36,06 |
| China | 35,70 |
| Rússia | 31,80 |
| Brasil | 26,97 |
| Nova Zelândia | 22,20 |
| México | 13,07 |
| Argentina | 11,58 |
| Canadá | 9,98 |

*Estimativa
Fonte: USDA; jul/21

IMPORTAÇÕES MUNDIAIS DE LEITE EM PÓ (2021)*

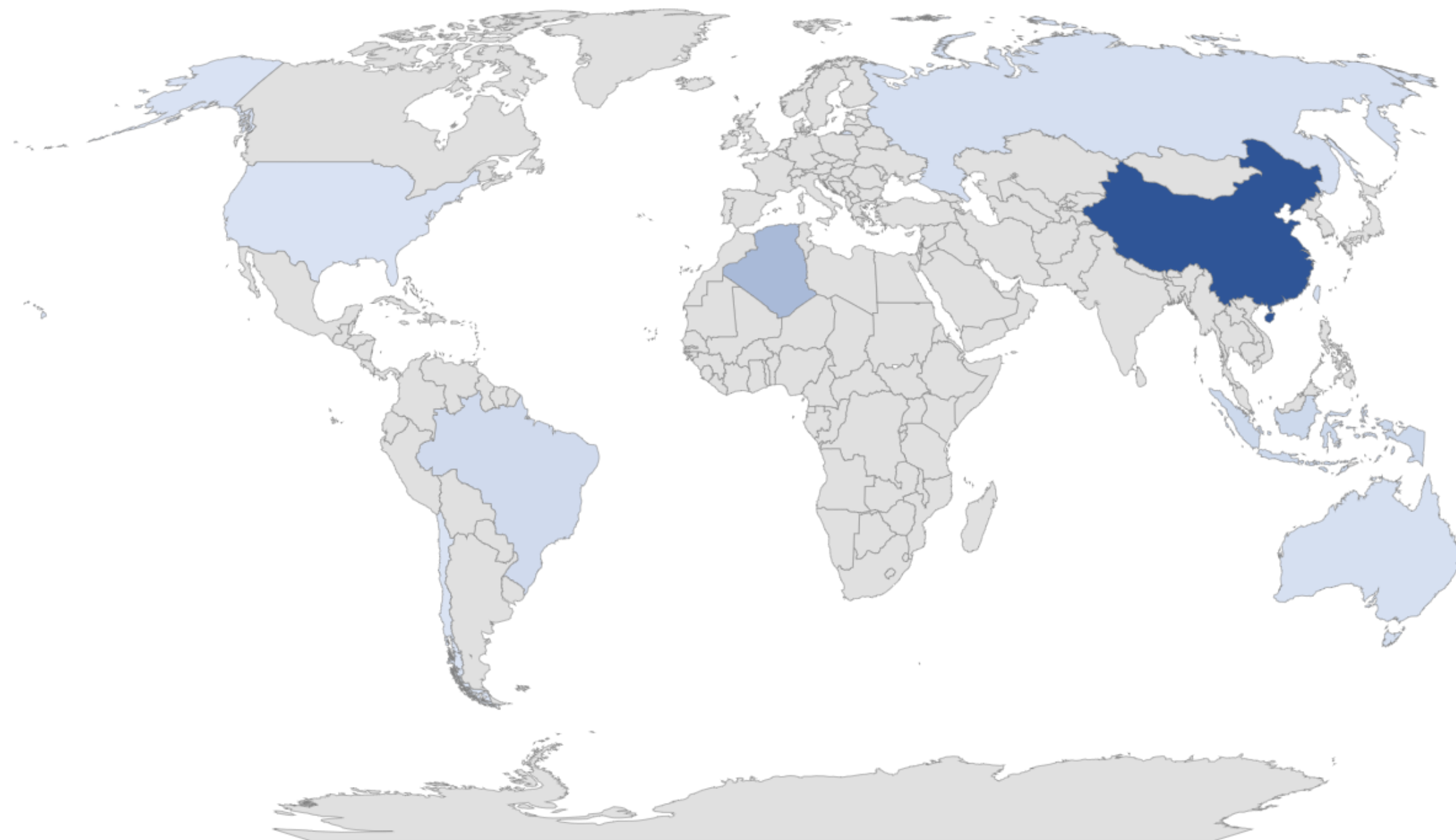

Em mil t

| | |
|----------------|--------|
| China | 825,00 |
| Argélia | 245,00 |
| Indonésia | 70,00 |
| Brasil | 60,00 |
| Taiwan | 35,00 |
| Rússia | 32,00 |
| Austrália | 30,00 |
| Filipinas | 20,00 |
| Estados Unidos | 14,00 |
| Chile | 10,00 |

*Estimativa
Fonte: USDA; jul/21

EXPORTAÇÕES MUNDIAIS DE LEITE EM PÓ (2021)*

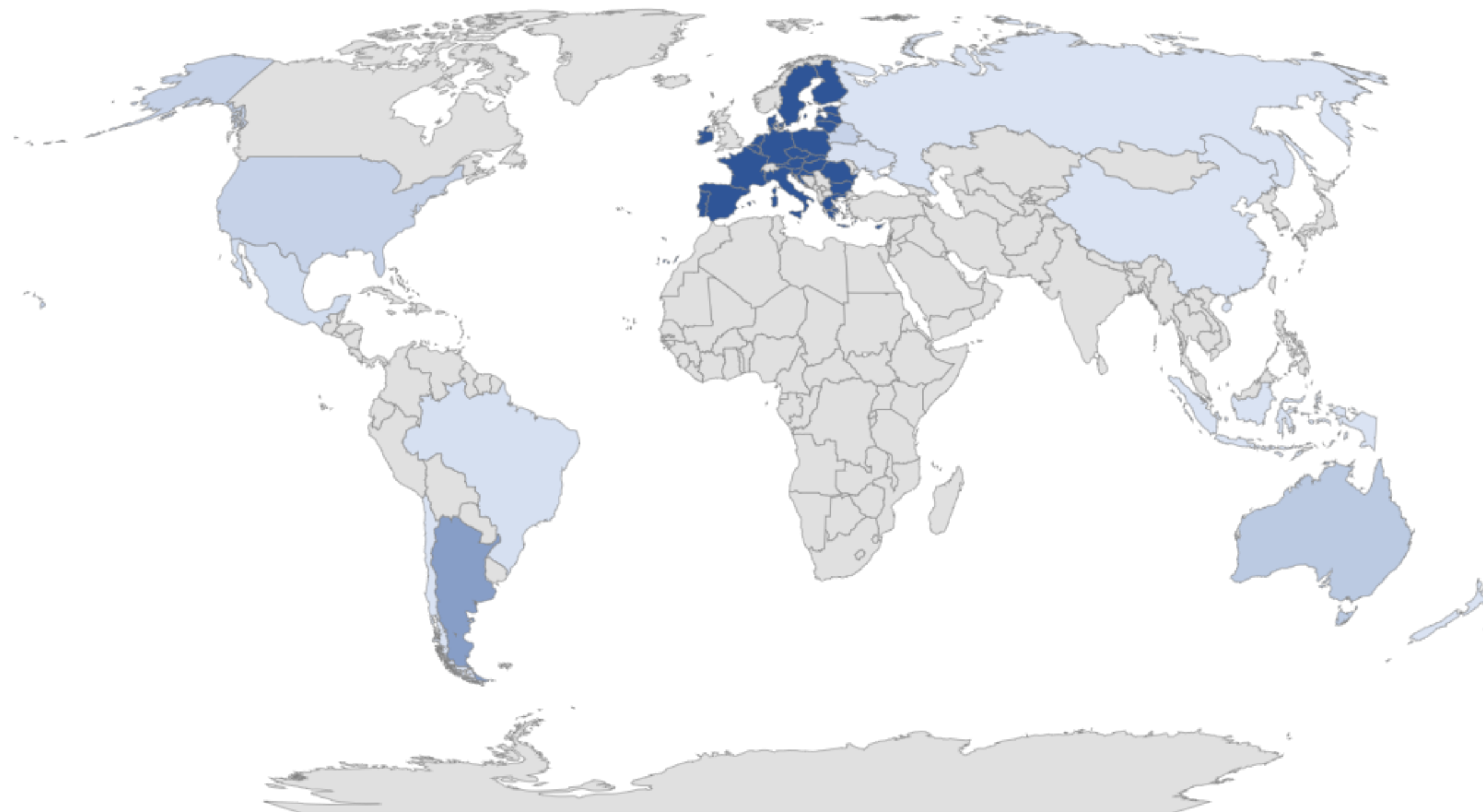

Em mil t

| | |
|----------------|--------|
| União Européia | 330,00 |
| Argentina | 160,00 |
| Austrália | 60,00 |
| Bielo-Rússia | 40,00 |
| Estados Unidos | 40,00 |
| México | 16,00 |
| Brasil | 8,00 |
| Ucrânia | 7,00 |
| Nova Zelândia | 1,65 |
| Chile | 1,00 |
| China | 1,00 |
| Indonésia | 1,00 |
| Rússia | 1,00 |

*Estimativa
Fonte: USDA; jul/21



MERCADO BRASILEIRO

PRODUÇÃO DE LEITE NO BRASIL (2015-2020)

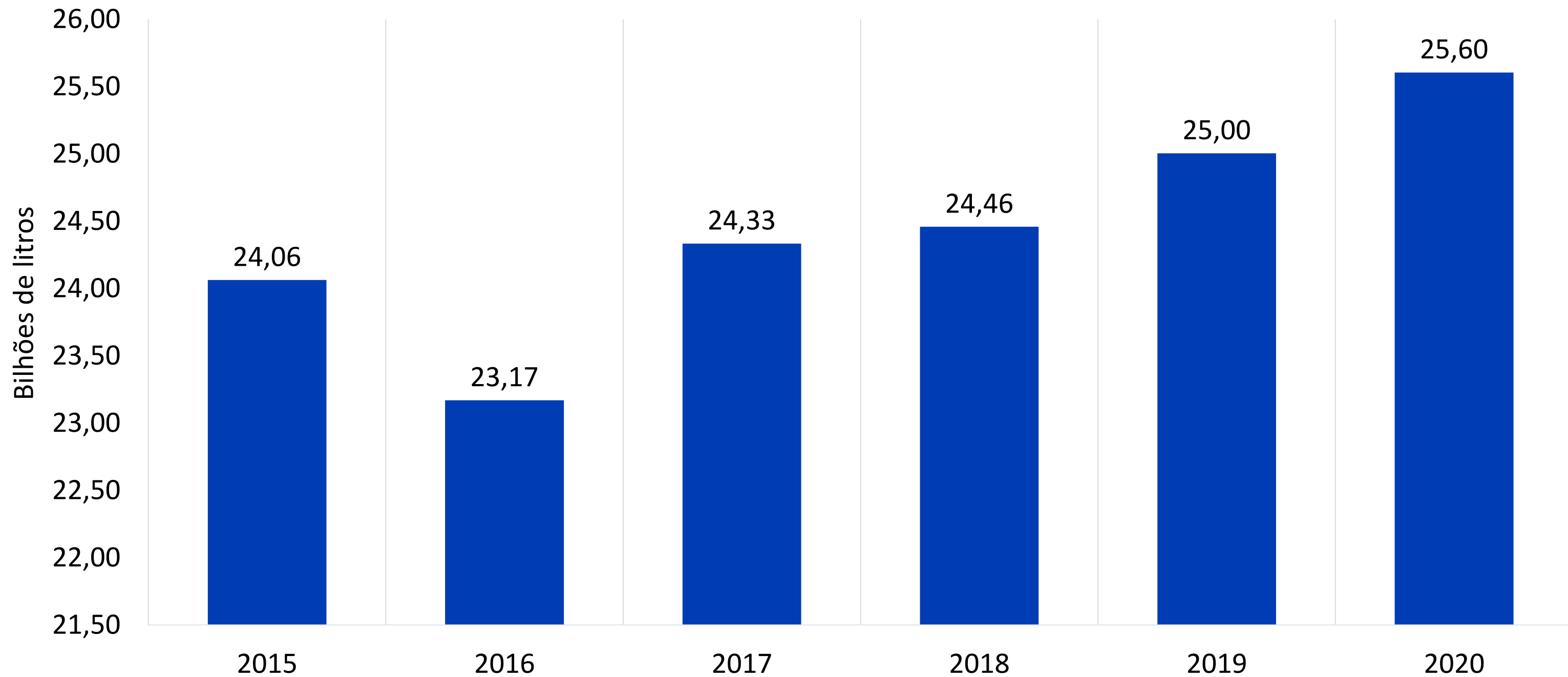

RANKING ESTADUAL DE PRODUÇÃO DE LEITE 2018 A 2020 (mi/l)

| Ranking | Estado | 2018 | Ranking | Estado | 2019 | Ranking | Estado | 2020 |
|-----------|-----------|--------------|-----------|-----------|--------------|------------|-----------|--------------|
| 1º | MG | 6,07 | 1º | MG | 6,25 | 1º | MG | 6,52 |
| 2º | RS | 3,39 | 2º | RS | 3,31 | 2º | PR | 3,49 |
| 3º | PR | 3,09 | 3º | PR | 3,28 | 3º | RS | 3,34 |
| 4º | SP | 2,73 | 4º | SP | 2,79 | 4º | SC | 2,89 |
| 5º | SC | 2,72 | 5º | SC | 2,77 | 5º | SP | 2,75 |
| 6º | GO | 2,53 | 6º | GO | 2,64 | 6º | GO | 2,51 |
| 7º | RO | 0,66 | 7º | RO | 0,62 | 7º | RO | 0,64 |
| 8º | RJ | 0,54 | 8º | RJ | 0,52 | 8º | BA | 0,57 |
| 9º | MT | 0,52 | 9º | MT | 0,51 | 9º | RJ | 0,51 |
| 10º | BA | 0,43 | 10º | BA | 0,46 | 10º | MT | 0,48 |
| | BR | 24,46 | | BR | 25,00 | | BR | 25,60 |

PRINCIPAIS DESTINOS – BRASIL (mil t)

| Destinos | 2021 | | | | | | | | | | | | Total 2021 |
|-------------------|-------------|-------------|-------------|-------------|-------------|-------------|-------------|-------------|-----|-----|-----|-----|---------------|
| | Jan | Fev | Mar | Abr | Mai | Jun | Jul | Ago | Set | Out | Nov | Dez | |
| Argélia | - | - | - | 1,91 | 1,01 | 1,51 | 0,50 | 0,76 | | | | | 5,69 |
| Venezuela | 0,29 | 0,33 | 0,53 | 0,67 | 0,61 | 0,39 | 0,63 | 0,16 | | | | | 3,61 |
| Uruguai | 0,17 | 0,27 | 0,39 | 0,30 | 0,55 | 0,65 | 0,65 | 0,38 | | | | | 3,35 |
| Chile | 0,06 | 0,14 | 0,25 | 0,27 | 0,15 | 0,32 | 0,12 | 0,22 | | | | | 1,54 |
| Argentina | 0,08 | 0,23 | 0,29 | 0,15 | 0,21 | 0,19 | 0,19 | 0,17 | | | | | 1,53 |
| Paraguai | 0,18 | 0,15 | 0,18 | 0,14 | 0,18 | 0,17 | 0,24 | 0,27 | | | | | 1,51 |
| Trinidad e Tobago | 0,34 | - | 0,24 | 0,14 | 0,24 | 0,14 | 0,11 | 0,08 | | | | | 1,29 |
| Estados Unidos | 0,31 | 0,08 | 0,17 | 0,15 | 0,11 | 0,06 | 0,10 | 0,16 | | | | | 1,14 |
| Tunísia | 0,12 | 0,02 | 0,23 | 0,09 | - | 0,09 | - | 0,05 | | | | | 0,59 |
| Rússia | 0,09 | 0,07 | 0,11 | 0,11 | - | - | 0,03 | 0,05 | | | | | 0,46 |
| Outros | 0,33 | 0,22 | 0,36 | 0,38 | 0,34 | 0,35 | 0,44 | 0,40 | | | | | 2,82 |
| Total | 1,97 | 1,51 | 2,74 | 4,32 | 3,40 | 3,86 | 3,02 | 2,68 | | | | | 23,52 |

*Acumulado até ago.21. Acesso em: 08.09.21
Fonte: SECEX

PRINCIPAIS ESTADOS EXPORTADORES – BRASIL (mil t)

| Destinos | 2021 | | | | | | | | | | | | Total 2021 |
|-------------------|-------------|-------------|-------------|-------------|-------------|-------------|-------------|-------------|-----|-----|-----|-----|--------------|
| | Jan | Fev | Mar | Abr | Mai | Jun | Jul | Ago | Set | Out | Nov | Dez | |
| Rio Grande do Sul | 0,19 | 0,37 | 0,49 | 1,88 | 0,62 | 2,31 | 1,39 | 1,00 | | | | | 8,25 |
| Minas Gerais | 0,94 | 0,31 | 0,75 | 0,88 | 1,57 | 0,40 | 0,44 | 0,82 | | | | | 6,11 |
| São Paulo | 0,34 | 0,34 | 0,76 | 0,64 | 0,34 | 0,58 | 0,69 | 0,46 | | | | | 4,15 |
| Amazonas | 0,20 | 0,20 | 0,39 | 0,48 | 0,45 | 0,17 | 0,09 | 0,06 | | | | | 2,04 |
| Paraná | 0,11 | 0,14 | 0,15 | 0,17 | 0,24 | 0,23 | 0,18 | 0,15 | | | | | 1,39 |
| Santa Catarina | 0,11 | 0,02 | 0,09 | 0,05 | 0,09 | 0,08 | 0,13 | 0,08 | | | | | 0,66 |
| Roraima | 0,02 | 0,07 | 0,05 | 0,05 | 0,01 | 0,02 | 0,03 | 0,02 | | | | | 0,28 |
| Goiás | 0,03 | 0,02 | 0,01 | 0,06 | 0,05 | 0,02 | 0,02 | 0,03 | | | | | 0,24 |
| Espírito Santo | 0,01 | 0,01 | 0,01 | 0,01 | 0,01 | 0,01 | 0,01 | 0,01 | | | | | 0,09 |
| Maranhão | 0,01 | - | 0,01 | 0,01 | 0,01 | 0,01 | 0,01 | 0,02 | | | | | 0,07 |
| Outros | 0,02 | 0,02 | 0,03 | 0,09 | 0,02 | 0,03 | 0,02 | 0,03 | | | | | 0,25 |
| Total | 1,97 | 1,51 | 2,74 | 4,32 | 3,40 | 3,86 | 3,02 | 2,68 | | | | | 23,52 |

*Acumulado até ago.21. Acesso em: 08.09.21
Fonte: SECEX

PRINCIPAIS PAÍSES EXPORTADORES – BRASIL (mil t)

| Destinos | 2021 | | | | | | | | | | | | Total 2021 |
|----------------------------|--------------|--------------|--------------|-------------|-------------|-------------|-------------|--------------|-----|-----|-----|-----|---------------|
| | Jan | Fev | Mar | Abr | Mai | Jun | Jul | Ago | Set | Out | Nov | Dez | |
| Argentina | 9,58 | 9,01 | 6,48 | 3,59 | 3,99 | 4,35 | 4,81 | 6,37 | | | | | 48,20 |
| Uruguai | 7,21 | 4,98 | 6,46 | 2,52 | 2,68 | 3,60 | 3,43 | 3,05 | | | | | 33,93 |
| Paraguai | 0,50 | 0,30 | 0,31 | 0,15 | 0,20 | 0,48 | 0,38 | 0,20 | | | | | 2,51 |
| França | 0,17 | 0,22 | 0,32 | 0,28 | 0,33 | 0,17 | 0,15 | 0,05 | | | | | 1,70 |
| Estados Unidos | 0,15 | 0,23 | 0,34 | 0,15 | 0,36 | - | 0,14 | 0,13 | | | | | 1,50 |
| Nova Zelândia | 0,03 | 0,12 | 0,06 | 0,05 | 0,10 | 0,11 | 0,19 | 0,26 | | | | | 0,93 |
| Lituânia | - | - | 0,14 | 0,10 | 0,10 | - | 0,19 | - | | | | | 0,53 |
| Países Baixos (Holanda) | 0,04 | 0,25 | 0,09 | 0,07 | 0,08 | - | - | 0,02 | | | | | 0,53 |
| Finlândia | 0,10 | 0,10 | 0,08 | 0,04 | 0,09 | 0,06 | 0,04 | - | | | | | 0,48 |
| Alemanha | 0,11 | 0,01 | 0,11 | - | 0,15 | 0,06 | 0,01 | 0,02 | | | | | 0,47 |
| Outros | 0,07 | 0,03 | 0,08 | 0,37 | 0,34 | 0,05 | 0,33 | 0,02 | | | | | 1,33 |
| Total | 17,99 | 15,25 | 14,48 | 7,33 | 8,40 | 8,87 | 9,67 | 10,12 | | | | | 92,12 |

*Acumulado até ago.21. Acesso em: 08.09.21
Fonte: SECEX

PRINCIPAIS ESTADOS IMPORTADORES – BRASIL (mil t)

| Destinos | 2021 | | | | | | | | | | | | Total 2021 |
|---------------------|--------------|--------------|--------------|-------------|-------------|-------------|-------------|--------------|-----|-----|-----|-----|---------------|
| | Jan | Fev | Mar | Abr | Mai | Jun | Jul | Ago | Set | Out | Nov | Dez | |
| São Paulo | 4,80 | 5,35 | 4,90 | 2,11 | 2,34 | 2,86 | 3,47 | 3,01 | | | | | 28,84 |
| Santa Catarina | 3,54 | 1,83 | 1,65 | 0,88 | 1,07 | 1,27 | 2,18 | 2,51 | | | | | 14,92 |
| Rio Grande do Sul | 4,05 | 2,79 | 1,97 | 1,51 | 1,06 | 1,70 | 1,12 | 0,53 | | | | | 14,73 |
| Espírito Santo | 2,42 | 2,24 | 3,09 | 0,97 | 1,79 | 0,55 | 0,91 | 1,67 | | | | | 13,65 |
| Minas Gerais | 1,04 | 1,44 | 1,09 | 0,62 | 0,79 | 0,79 | 0,51 | 0,60 | | | | | 6,88 |
| Pernambuco | 0,49 | 0,44 | 0,49 | 0,49 | 0,59 | 0,51 | 0,46 | 0,41 | | | | | 3,88 |
| Paraná | 0,72 | 0,49 | 0,62 | 0,45 | 0,42 | 0,15 | 0,41 | 0,51 | | | | | 3,77 |
| Bahia | 0,18 | 0,12 | 0,34 | 0,20 | 0,02 | 0,79 | 0,12 | 0,57 | | | | | 2,34 |
| Rio de Janeiro | 0,13 | - | 0,15 | 0,05 | 0,23 | 0,07 | 0,09 | 0,12 | | | | | 0,84 |
| Rio Grande do Norte | 0,10 | 0,12 | 0,07 | 0,05 | 0,07 | 0,07 | 0,02 | 0,05 | | | | | 0,55 |
| Outros | 0,52 | 0,41 | 0,11 | 0,02 | 0,04 | 0,10 | 0,36 | 0,15 | | | | | 1,72 |
| Total | 17,99 | 15,25 | 14,48 | 7,33 | 8,40 | 8,87 | 9,67 | 10,12 | | | | | 92,12 |

*Acumulado até ago.21. Acesso em: 08.09.21
Fonte: SECEX

BALANÇA COMERCIAL BRASILEIRA

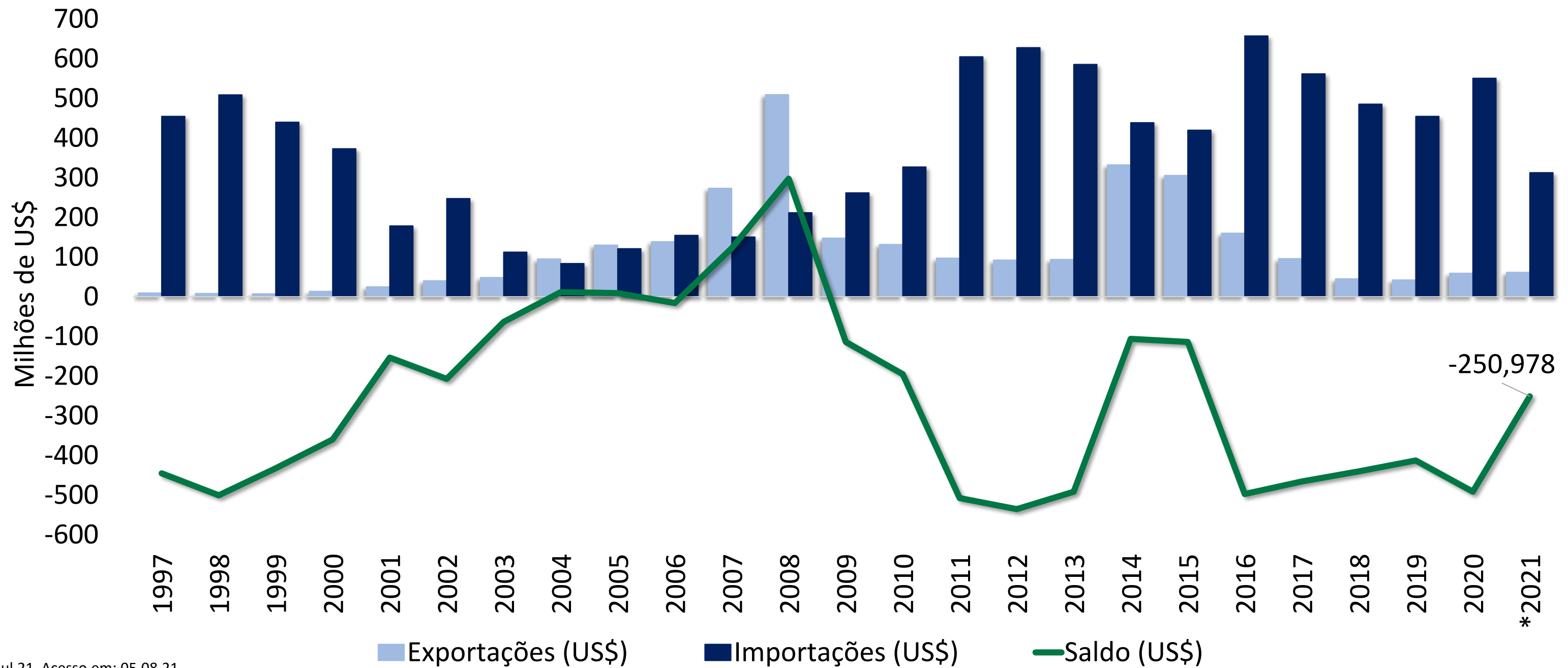

*Acumulado até jul.21. Acesso em: 05.08.21
 Fonte: SECEX



BALANÇA COMERCIAL

DIFERENCIAL DE BASE (MT-BR)

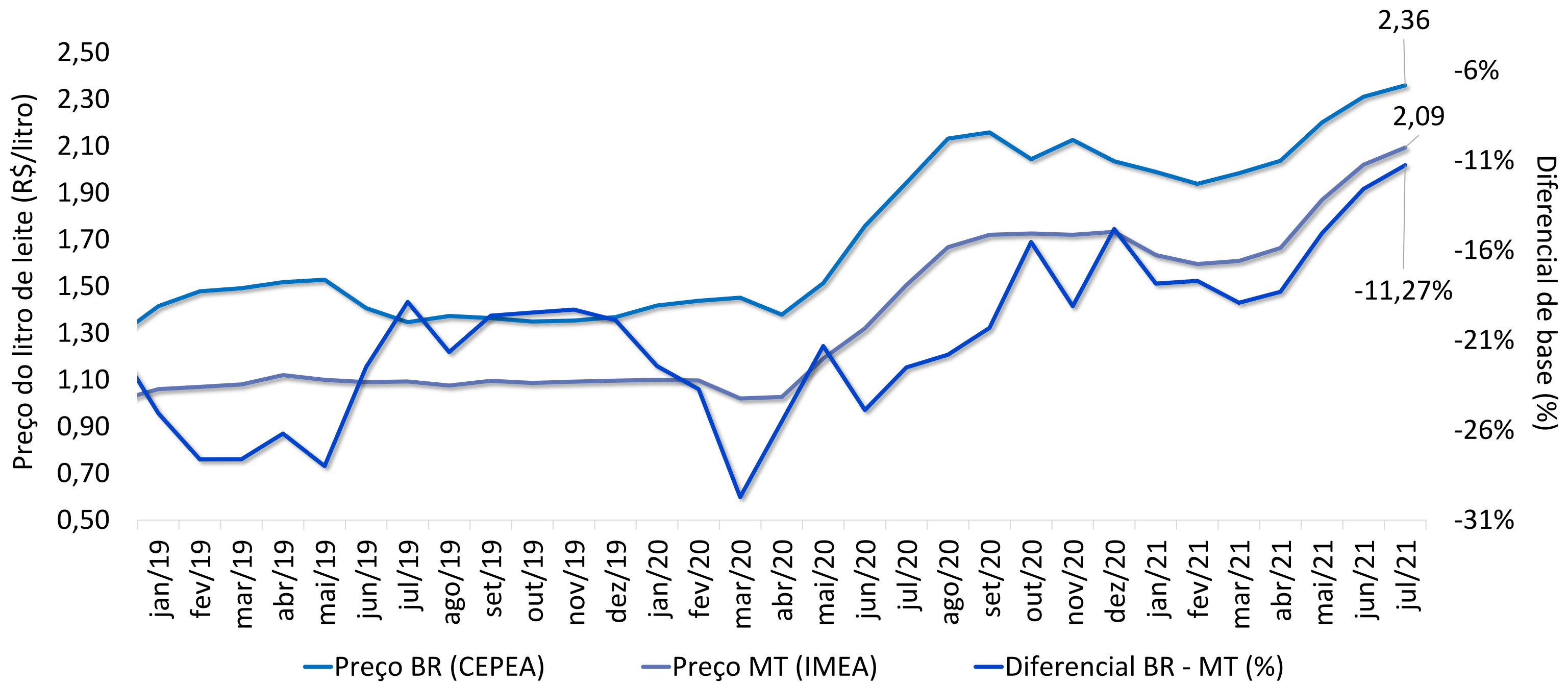

Fonte: CEPEA, IMEA



MERCADO MATO-GROSSENSE

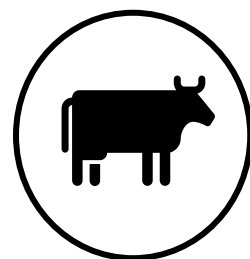

Vacas ordenhadas

2019

BRASIL

16,27 MILHÕES

MATO
GROSSO

448,07 MIL



2,75%



Produção de leite (litros)

2020

BRASIL

25,60 BILHÕES

MATO
GROSSO

480,40 MILHÕES



1,88%

REBANHO DE VACAS ORDENHADAS 2015-2019

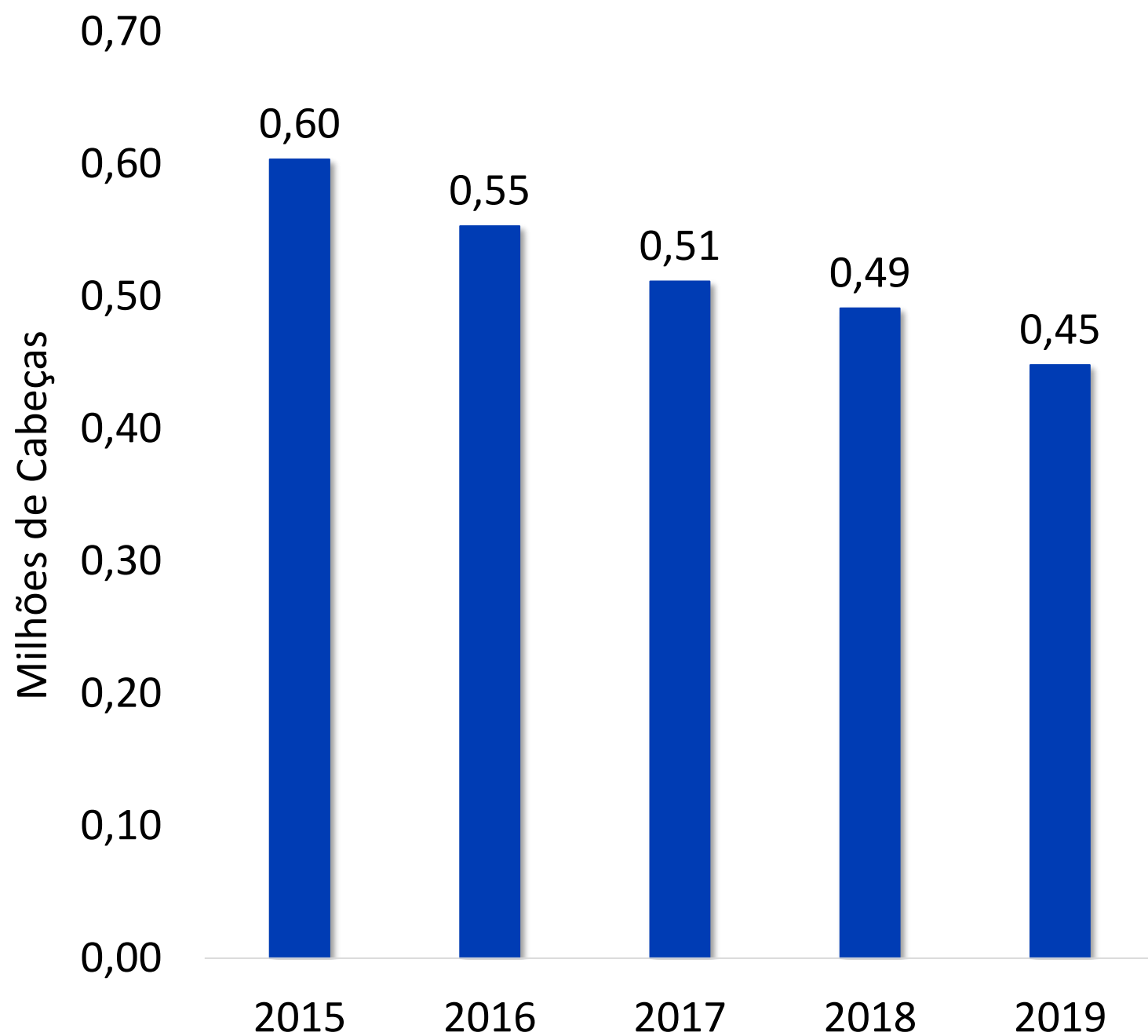

ABATE TOTAL DE VACAS 2015-2019

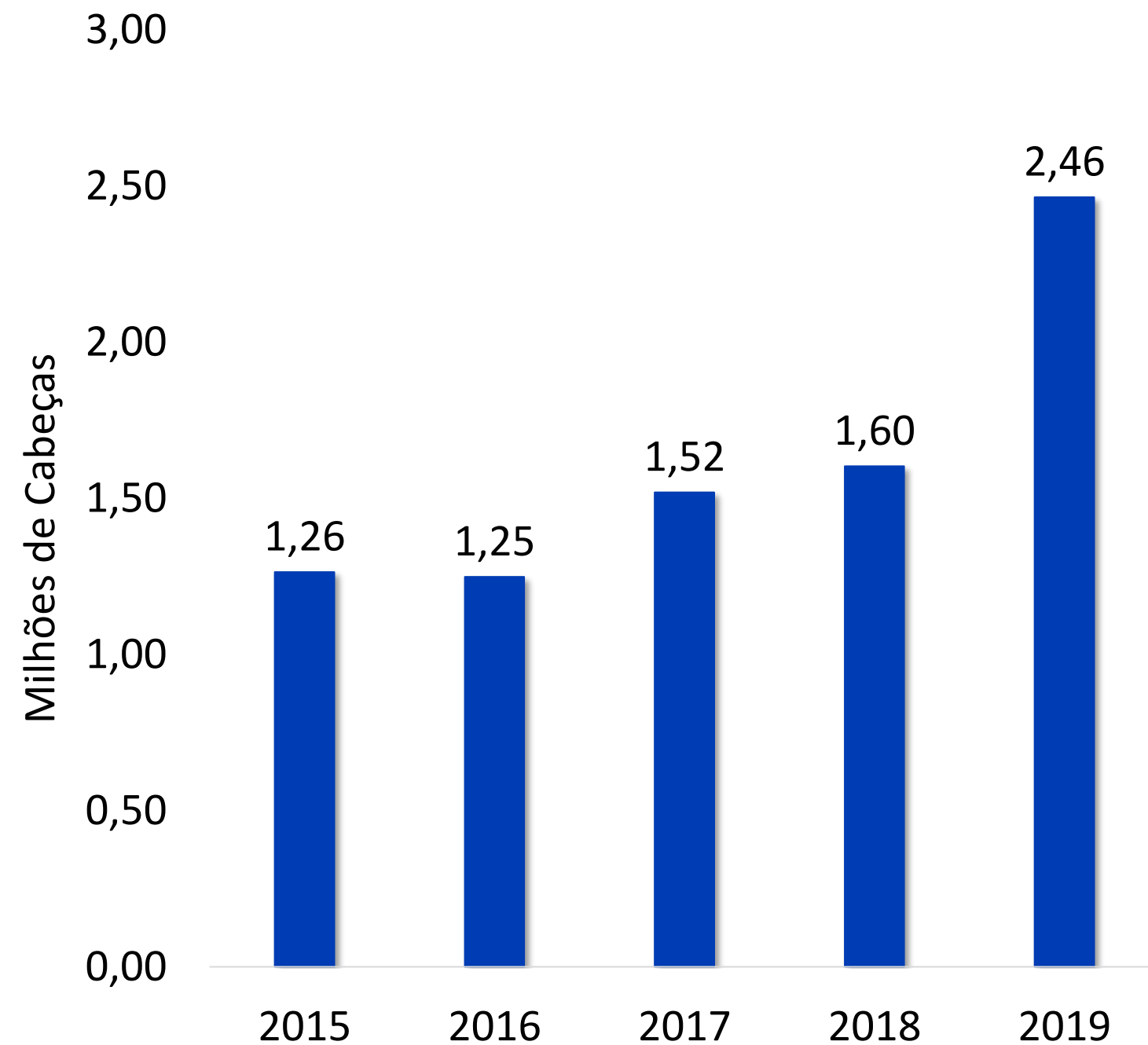



PREÇO DO LEITE PAGO AO PRODUTOR

PREÇO DO LEITE PAGO AO PRODUTOR EM MATO GROSSO

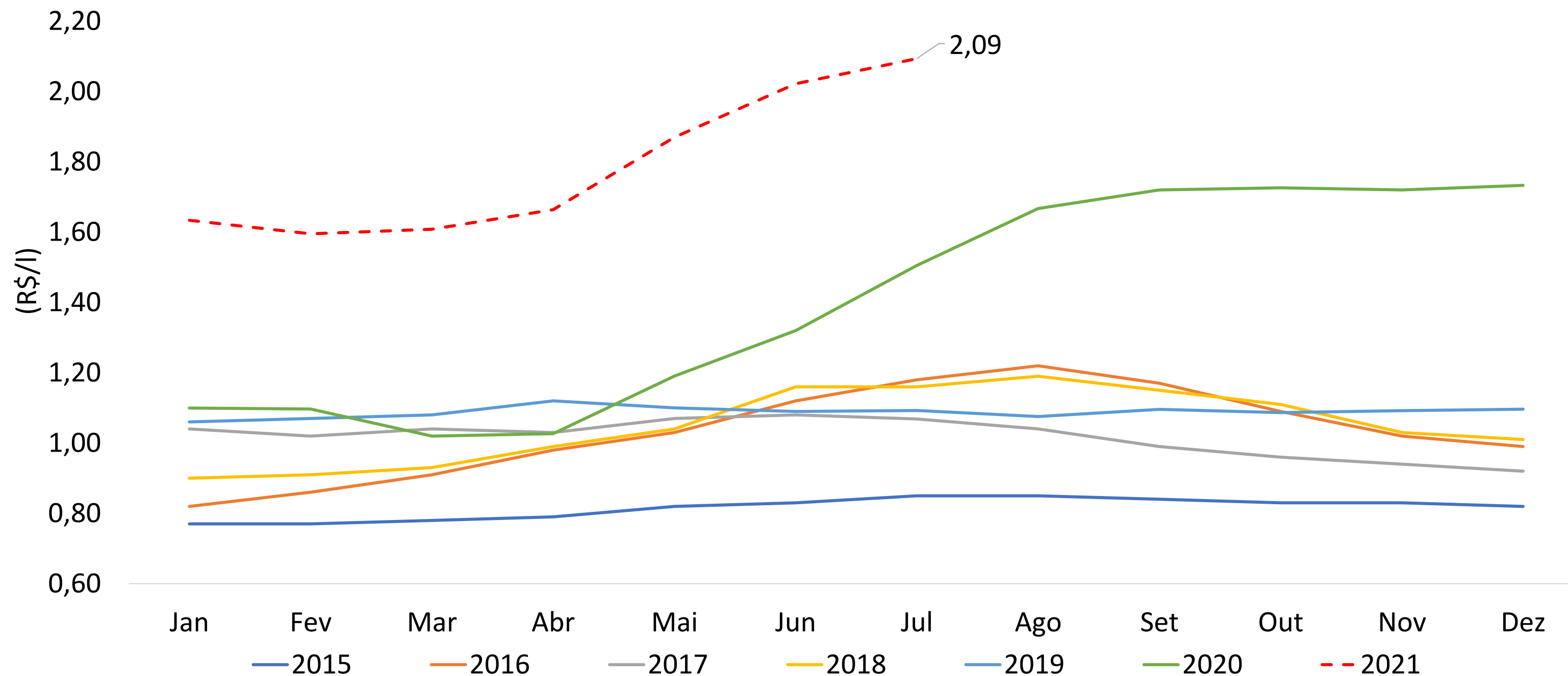

Fonte: Imea

CAPTAÇÃO DE LEITE EM MATO GROSSO

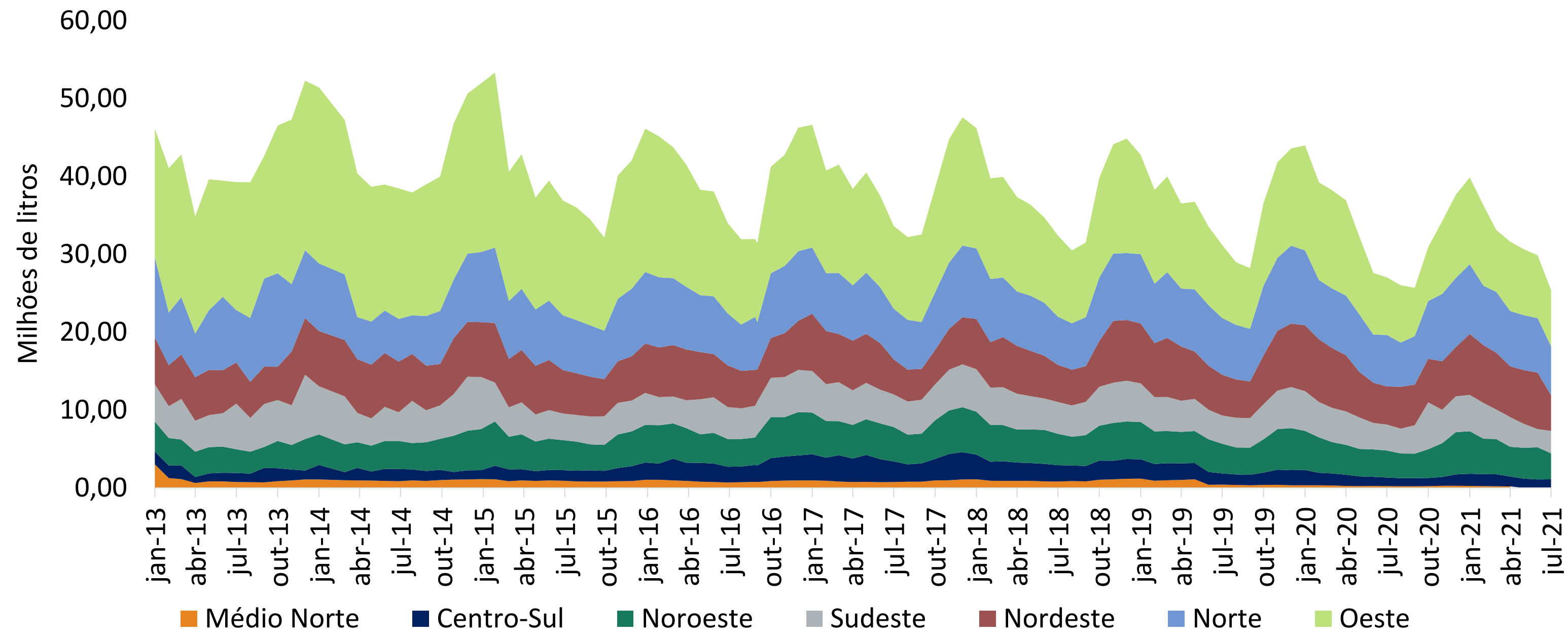

Fonte: Imea

PREÇO DOS DERIVADOS EM MATO GROSSO (EM R\$)

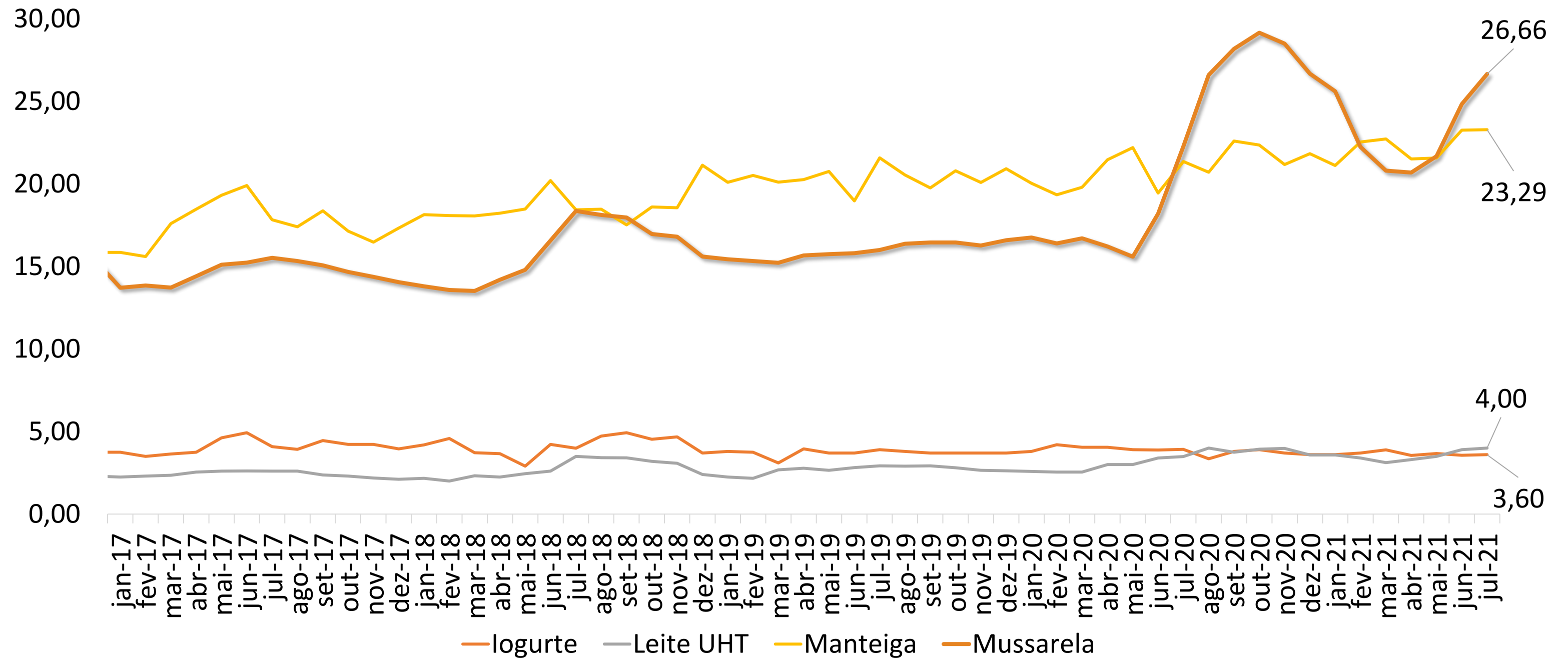

RELAÇÃO DE TROCA

Leite/milho (l/sc)

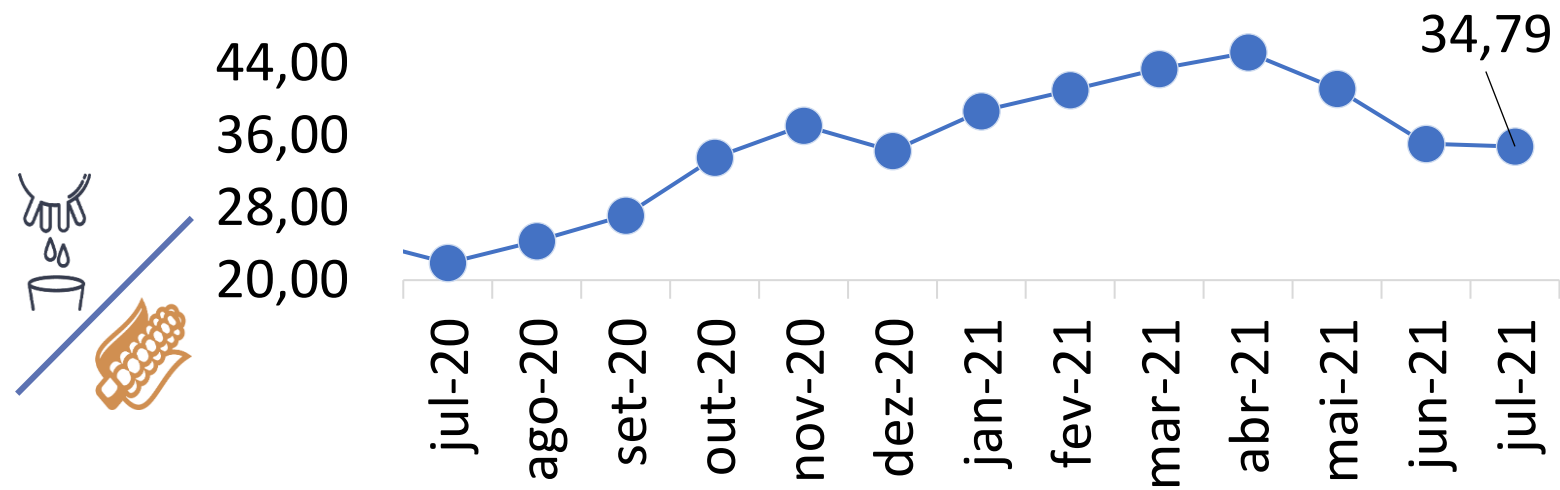

Indicador jul-21: 34,79 litros = 1 saca de milho

Leite/DDG (mil l/ton)

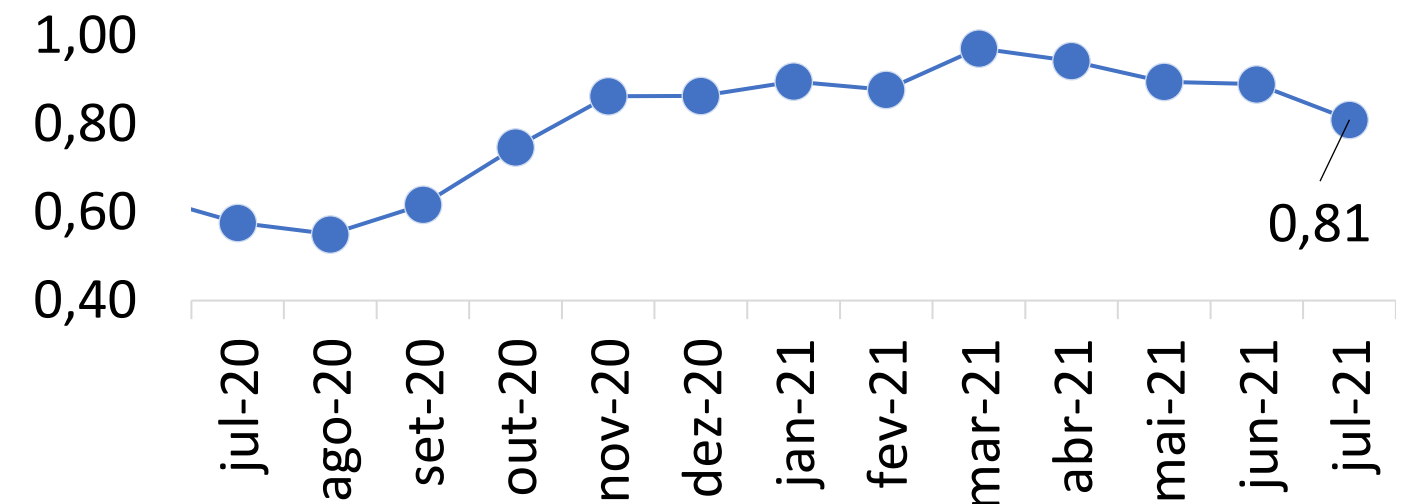

Indicador jul-21: 809 litros = 1 ton. de DDG

Leite/caroço de algodão (mil l/ton)

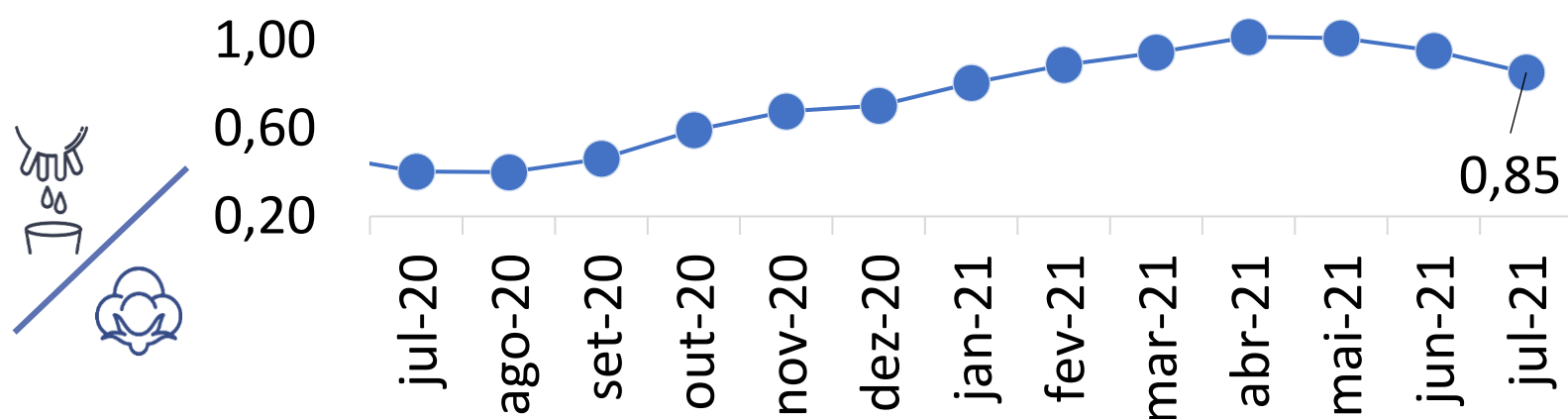

Indicador jul-21: 853,87 litros = 1 ton. de caroço de algodão

Leite/torta de algodão (mil l/ton)

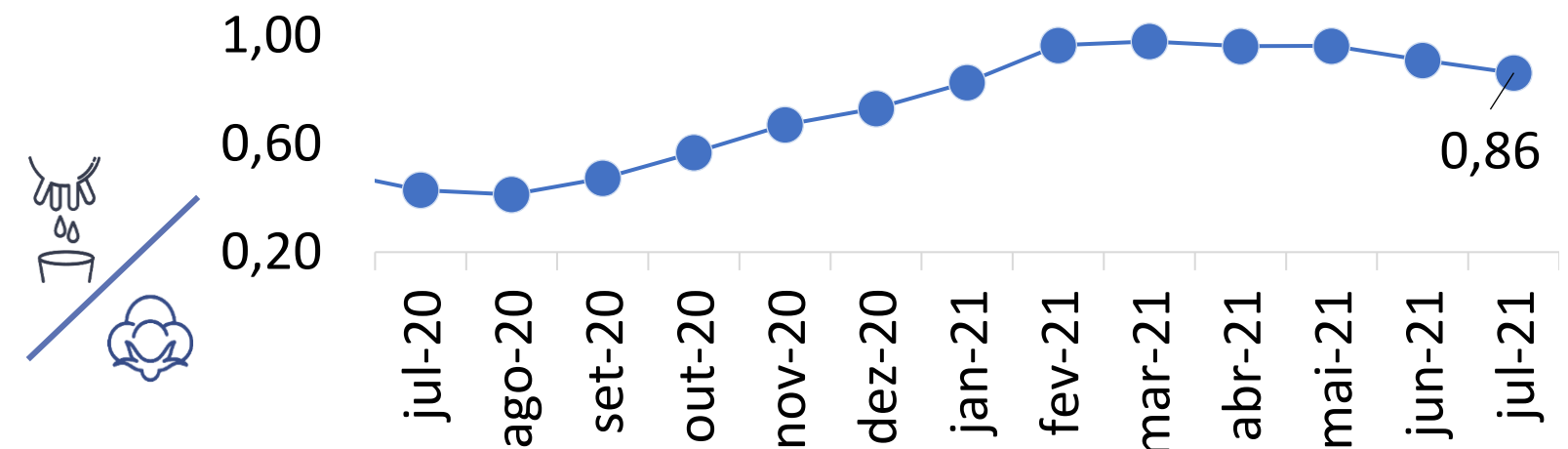

Indicador jul-21: 861,80 litros = 1 ton. de torta de algodão

RELAÇÃO DE TROCA

Leite/farelo de soja (mil l/ton)

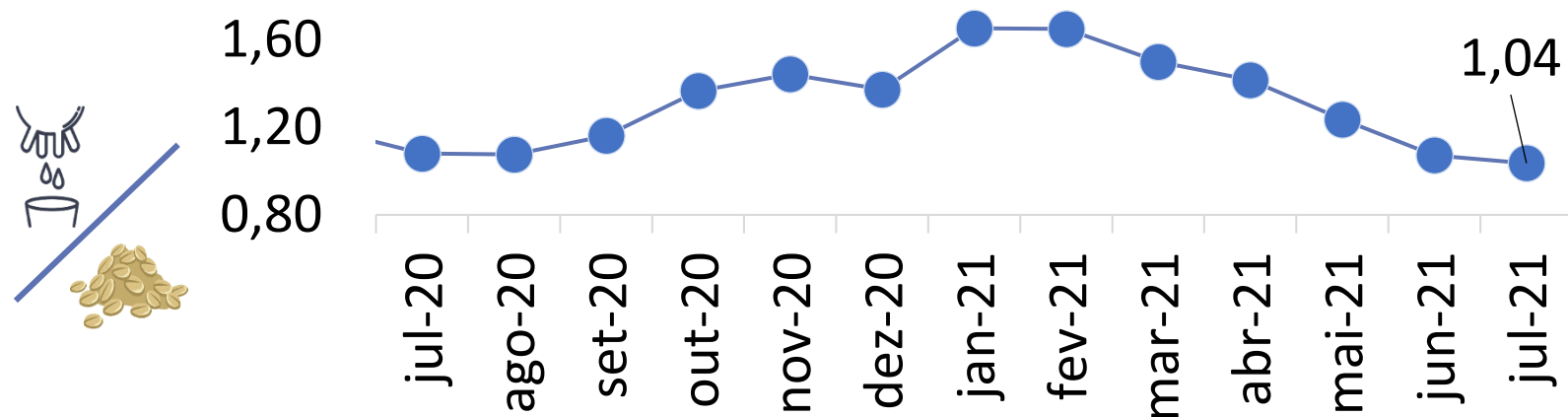

Indicador jul-21: 1.035,56 litros = 1 ton. de farelo de soja

Leite/ureia (mil l/ton)

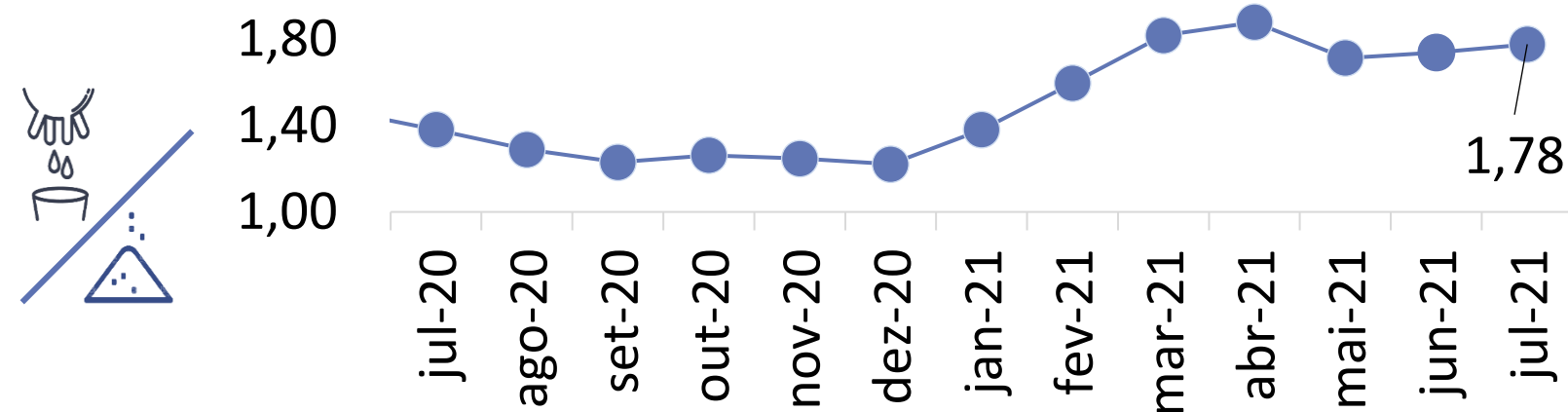

Indicador jul-21: 1.775,80 litros = 1 ton. de ureia

Leite/sal mineral(l/sc)

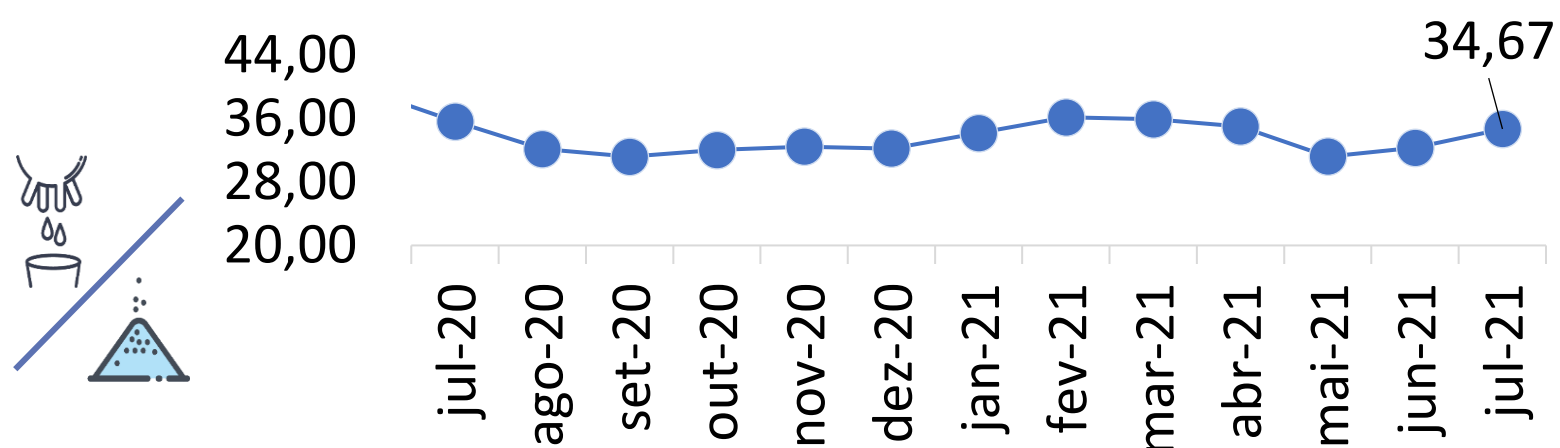

Indicador jul-21: 34,67 litros = 1 saca de sal mineral

Leite/01 Salário Mínimo (l/sm)

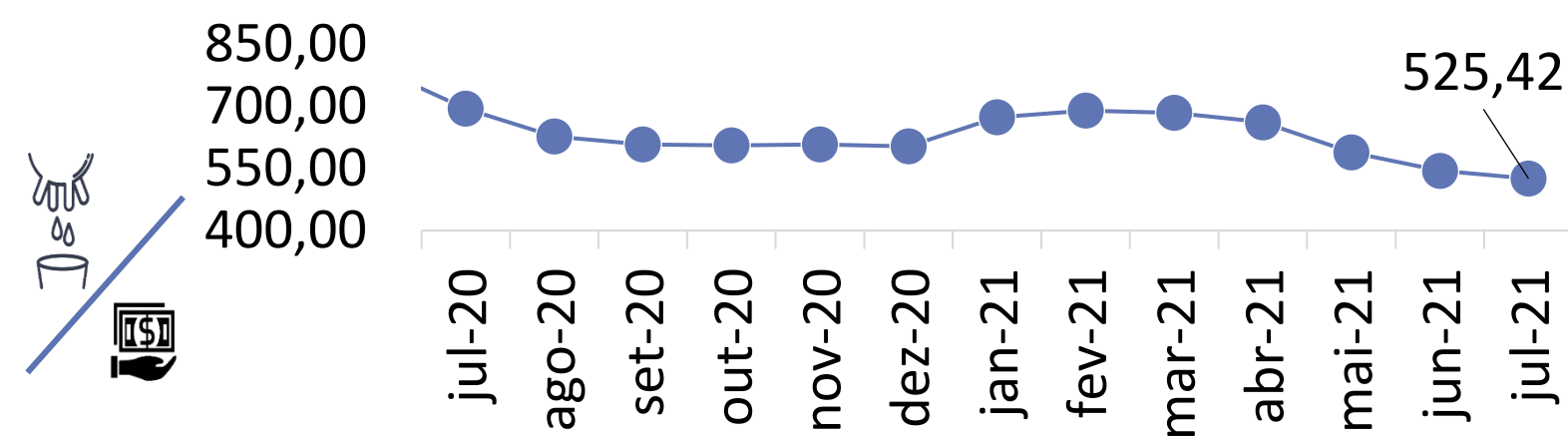

Indicador jul-21: 525,42 litros = 1 salário mínimo



INSTITUTO MATO-GROSSENSE
DE ECONOMIA AGROPECUÁRIA

96.7797

35.9399

69.8112

84.8957

44.9815

31.9866

13.7441

89.4932

96.2435

75.5234

82.2893

30.7955

74.84